

**Leukoplast®**

**Cutimed®**

**JOBST**

**Delta-Cast®**

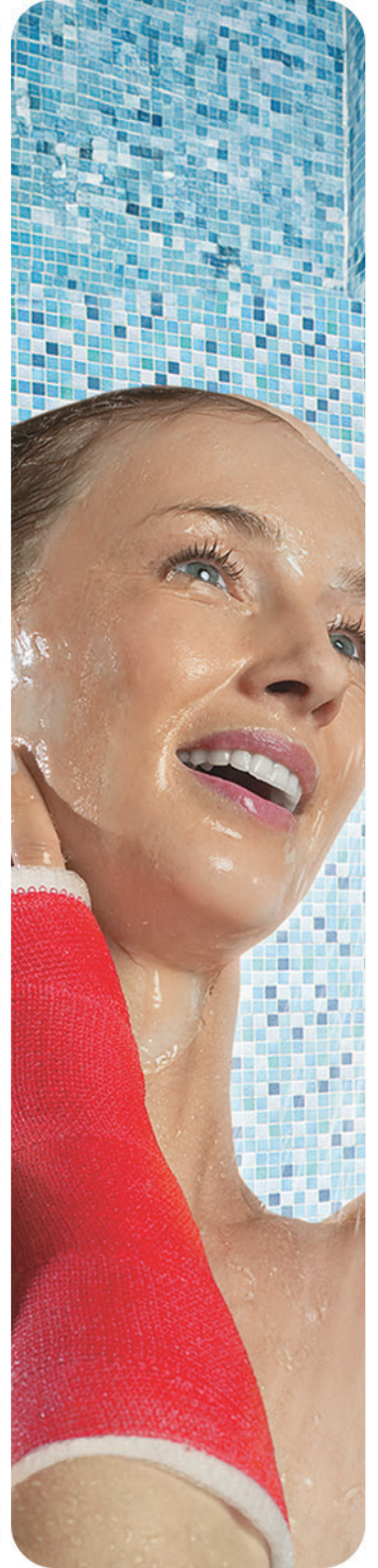

**CATÁLOGO DE PRODUCTOS  
HEALTH & MEDICAL 2025**

**essity**

# ÍNDICE

<i>Cuidado de Heridas Agudas</i>	5
<i>Cuidado Avanzado de Heridas</i>	22
<i>Terapia de Compresión JOBST®</i>	43
<i>Manejo de Fracturas</i>	74
<i>Ortopedia Blanda</i>	88
<i>Fisioterapia</i>	117



## Catálogo Cuidado de Heridas

**Leukoplast®**

 **Cutimed®**

# ÍNDICE

## Cuidado de Heridas Agudas

### Cintas y telas adhesivas

• Leukoplast®	Tela adhesiva de seda	6
• Leukopor®	Cinta adhesiva microporosa	7
• Leukofix®	Cinta adhesiva microporada transparente	8

### Curas adhesivas

• Leukoplast® resistentes al agua	Curas adhesivas resistentes al agua	9
• Leukoplast® elástica	Curas adhesivas elástica	10
• Leukoplast® aqua pro	Curas adhesivas impermeables y transparentes	11
• Leukoplast® Eco	Curas ecológicas	12

### Parche ocular

• Leukoplast® eye occlusor	Parche ocular	13
----------------------------	---------------	----

### Apósitos de fijación

• Hypafix®	Tela elástica no tejida autoadhesiva	14
• Hypafix® transparent	Película de poliuretano transparente	15
• Hypafix® skin sensitive	Tela no tejida autoadhesiva	16

### Apósitos con film de poliuretano

• Leukomed® I.V. film	Apósito estéril transparente suajado para fijación I.V.	17
• Leukomed® T	Apósito adhesivo estéril transparente	18
• Leukomed® T Plus	Apósito adhesivo estéril transparente c/almojadilla	19
• Leukomed® Control	Apósito adhesivo estéril transparente con almohadilla de gel	20

## Cuidado Avanzado de Heridas

### Apósitos de Cuidado Avanzado de Heridas

• Cutimed® Gel	Hidrogel para desbridamiento autolítico	23
• Cutimed® Sorbact® Gel	Apósito antimicrobiano con hidrogel	24
• Cutimed® Sorbact®	Apósito antimicrobiano	25
• Cutimed® Sorbact® Hydroactive® B	Apósito antimicrobiano de hidropolímero	28
• Cutimed® Siltec®	Apósito de espuma de poliuretano	29
• Cutimed® Sorbion®	Apósito de polipropileno súper absorbente	34
• Cutimed® Alginate	Apósito de alginato de calcio y sodio	37
• Cuticell® Classic	Apósito impregnado con parafina	38
• Cutimed® Protect	Protectores cutáneos	39



## Cuidado de Heridas Agudas

**Leukoplast®**

# Leukoplast®

## Tela adhesiva de seda

### Indicaciones:

- Para fijación de gasas, apósitos y vendajes
- Para fijación de tubos, catéteres y/o cánulas

### Características y beneficios:

- Fácil rasgado: Puede ser cortada vertical y horizontalmente
- Adaptable
- Para piel normal
- Alta adherencia inicial y permanente

### Composición:

- Adhesivo a base de caucho natural, resinas y óxido de zinc
- Soporte de tela 100% acetato



Leukoplast®			
Código de Lista	Código de barras	Descripción	Presentación
9249200	77011541	Leukoplast 1.25 cm x .91 m	Caja c/24 carretes
9249300	77011558	Leukoplast 2.50 cm x .91 m	Caja c/12 carretes
9249900	77011565	Leukoplast 1.25 cm x 4.57 m	Caja c/12 carretes
9250000	7702003925009	Leukoplast 2.50 cm x 4.57 m	Caja c/6 carretes
9250200	7702003925023	Leukoplast 5.0 cm x 4.57 m	Caja c/6 carretes
9250300	7702003925030	Leukoplast 7.50 cm x 4.57 m	Caja c/6 carretes
7103805	7707331801605	Leukoplast 10 m x 1.25 cm	Tubos c/24 rollos
7103808	7707331801780	Leukoplast 10 m x 2.5 cm	Tubos c/12 rollos
7103806	7707331801612	Leukoplast 10 m x 5 cm	Tubos c/6 rollos
7103807	7707331801629	Leukoplast 10 m x 7.5 cm	Tubos c/4 rollos
7103809	7707331803319	Leukoplast 10 m x 10 cm	Tubos c/3 rollos

# Leukopor®

## Cinta adhesiva microporosa

### Indicaciones:

- Para fijación de apósitos y vendajes
- Para la fijación de electrodos y aparatos de medición

### Características y beneficios:

- Permeable al aire y al vapor de agua
- Puede ser cortado fácilmente a mano
- Para pieles sensibles
- Alta adhesión inicial y permanente
- Libre de látex
- Retiro atraumático y sin dejar residuos.
- Suave, cómodo y flexible: se adapta bien en las partes contorneadas del cuerpo

### Composición:

- Tela no tejida de rayón
- Adhesivo de copolímero acrílico



Leukopor®			
Código de Lista	Código de barras	Descripción	Presentación
247100	42078722	Leukopor blanco 1.25 cm x 5 m	Caja c/24 carretes
247200	42078739	Leukopor blanco 2.50 cm x 5 m	Caja c/12 carretes
7236800	7702003247125	Leukopor piel 1.25 cm x 4.57 m	Caja c/12 carretes
7236801	7702003247224	Leukopor piel 2.50 cm x 4.57 m	Caja c/6 carretes

# Leukofix®

## Cinta adhesiva transparente microperforada

### Indicaciones:

- Para fijar apósitos de todo tipo y tamaño, catéteres, sondas y cánulas

### Características y beneficios:

- A prueba de agua y agentes externos
- Permeable al aire y al vapor de agua
- Puede ser cortado vertical y horizontalmente
- Para piel sensible
- Permite el monitoreo sin hacer cambio del apósito
- Alta adherencia inicial y permanente
- Retiro atraumático y sin dejar residuos

### Composición:

- Sustrato de polietileno microperforado
- Adhesivo de poliacrilato



Leukofix®			
Código de Lista	Código de barras	Descripción	Presentación
212100	42078982	Leukofix 1.25 cm x 5 m	Caja c/24 carretes
212200	42078999	Leukofix 2.50 cm x 5 m	Caja c/12 carretes
212400	42079002	Leukofix 5 cm x 5 m	Caja c/6 carretes
213600	4042809029178	Leukofix 9.2 m x 1.25 cm	Caja c/24 rollos
213700	4042809029208	Leukofix 9.2 m x 2.5 cm	Caja c/12 rollos
213800	4042809029239	Leukofix 9.2 m x 5.0 cm	Caja c/6 rollos

# Leukoplast® resistente al agua

## Curas resistentes al agua



### Indicaciones:

- Ideales para proteger heridas menores como cortes y rasguños
- Redondas: ideales para sitios de punción

### Características y beneficios:

- Excelente adherencia a la piel
- Película flexible y microperforada que se adapta al cuerpo
- Almohadilla central absorbente
- **Colores:** Piel y transparente

### Composición:

- Película de polietileno
- Almohadilla de tela no tejida
- Adhesivo de copolímero



Leukoplast® resistente al agua			
Código de Lista	Código de barras	Descripción	Presentación
7328000	7707331802398	Leukoplast resistente al agua c piel 19 x 72 mm	Cajas c/20 curas
7328004	7707331802411	Leukoplast resistente al agua c piel 19 x 72 mm	Caja c/100 curas
7328001	7707331802404	Leukoplast resistente al agua c piel redondo 22 mm	Caja c/100 curas
7328002	7707331802428	Leukoplast resistente al agua transp 19 x 65 mm	Caja c/100 curas

# Leukoplast® *elástica*

## Curas elásticas



### Indicaciones:

- Ideales para proteger heridas menores como cortes y rasguños
- Redondas: ideales para sitios de punción

### Composición:

- Tela elástica
- Almohadilla de tela no tejida
- Adhesivo de copolímero

### Características y beneficios:

- Material flexible que se adapta al cuerpo
- Almohadilla central absorbente
- Adhesivo de elevada tolerancia cutánea, ideal para piel sensible
- Libre de látex
- Color piel



### Leukoplast® *elástica*

Código de Lista	Código de barras	Descripción	Presentación
7328104	7707331802466	Leukoplast elástica 19 x 76 mm	Cajas c/20 curas
7328100	7707331802442	Leukoplast elástica redondo 22 mm	Cajas c/100 curas



# Leukoplast® *aqua pro*

## Curas impermeables y transparentes

### Indicaciones:

- Ideales para proteger heridas menores como cortes y rasguños
- Redondas: ideales para sitios de punción

### Características y beneficios:

- Protege la herida del agua, la suciedad y las bacterias
- Transpirable, cómodo y flexible
- Amigable con la piel
- Almohadilla absorbente de baja adherencia
- Libre de látex
- Transparentes

### Composición:

- Película de poliuretano
- Almohadilla de tela no tejida
- Adhesivo acrílico



Leukoplast® aqua pro			
Código de Lista	Código de barras	Descripción	Presentación
7645712	4042809660203	Leukoplast aqua pro	Cajas c/20 curas surtidas

# Leukoplast® *eco / eco Kids*

## Curas ecológicas

### Indicaciones:

- Ideales para proteger heridas menores como cortes y rasguños

### Características y beneficios:

- Amigable con la piel y buena adherencia
- Material natural y sostenible, suave y cómodo
- Material de almidón de maíz y celulosa regenerada, altamente absorbente
- Colores: blanco y con patrón de animales

### Composición:

- Tela tejida de fibra de bambú con almohadilla de almidón de maíz y celulosa regenerada altamente absorbente



Leukoplast® Eco			
Código de Lista	Código de barras	Descripción	Presentación
7276520	4042809812329	Leukoplast Eco 19 x 72 cm y 38 x 72 cm	Cajas c/20 curas
7276521	4042809812411	Leukoplast Eco Kids 19 x 72 cm y 38 x 72 cm	Cajas c/20 curas

# Leukoplast® eye occlusor

## Parche ocular adhesivo

### Indicaciones:

- Para el tratamiento de ambliopía (ojo perezoso)
- Para el tratamiento de estrabismo en niños y bebés a partir del séptimo mes

### Características y beneficios:

- Almohadilla oscura que impide el paso de la luz
- Ideal para pieles sensibles
- Adhesión confiable
- Mantiene la integridad de la piel
- Gran comodidad de uso
- Totalmente oclusivo para asegurar una terapia completa
- Se puede usar en el ojo izquierdo o derecho
- Libre de látex

### Composición:

- Tela no tejida en poliéster
- Almohadilla
- Adhesivo de acrílico
- Papel siliconado



1  
Limpie el área donde se aplicará el parche ocular.



2  
Centre el parche en el ojo.



3  
Coloque el parche.



4  
El parche **Leukoplast® Eye occlusor** brindará confort total.

### Leukoplast® eye occlusor

Código de Lista	Código de barras	Descripción	Presentación
7646600	4042809687514	Leukoplast eye occlusor 5.5 cm x 7.6 cm	Cajas c/30 parches

# Hypafix®

## Tela elástica autoadhesiva no tejida para fijación en áreas amplias

### Indicaciones:

- Para la fijación en áreas amplias de dispositivos médicos y/o apósitos primarios

### Composición:

- Tela no tejida en poliéster
- Adhesivo de poliacrilato
- Papel kraft siliconado

### Características y beneficios:

- **Conformable:** Excelente adaptación a los contornos del cuerpo
- **Adhesión** superior
- Estirable de forma transversal
- Rápido y fácil de aplicar
- Permeable al aire y al vapor de agua
- Excelente **comodidad** de uso
- Para piel normal
- No estéril



Hypafix®			
Código de Lista	Código de barras	Descripción	Presentación
7193900	4042809001006	Hypafix 2 m x 10 cm	Rollo
7144204	4042809258813	Hypafix 5 m x 10 cm	Rollo
7144301	4042809000702	Hypafix 10 m x 5 cm	Rollo
7144302	4042809000733	Hypafix 10 m x 10 cm	Rollo
7144303	4042809000764	Hypafix 10 m x 15 cm	Rollo
7144304	4042809000795	Hypafix 10 m x 20 cm	Rollo
7144305	4042809000825	Hypafix 10 m x 30 cm	Rollo

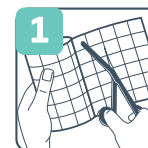

1 Corte con ayuda de unas tijeras el tamaño deseado.



2 Retire la mitad del papel siliconado.



3 Colóquelo sobre el apósito primario y retire la otra mitad del papel siliconado.

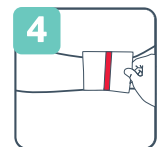

4 Alise el apósito de fijación **Hypafix®** evitando que queden arrugas o burbujas de aire.

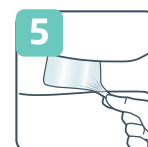

5 Una vez cubierto su tiempo de función, el retiro debe de ser de forma paralela a la piel haciendo ligera tensión y por sí solo se desprenderá.

# Hypafix® transparent

*Película de poliuretano transparente para una fijación segura y a prueba de agua*

## Indicaciones:

- Para la fijación a prueba de agua en áreas amplias de dispositivos médicos y/o apósitos primarios

## Características y beneficios:

- **Conformable:** Excelente adaptación a los contornos del cuerpo
- **Adhesión superior**
- Impermeable, transpirable y casi invisible
- Permite inspeccionar el contorno de la herida
- Protege contra bacterias y contaminantes
- Rápido y fácil de aplicar
- Excelente **comodidad** de uso

## Composición:

- Película extradelgada de poliuretano transparente
- Adhesivo de poliacrilato

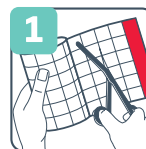

1 Corte con ayuda de unas tijeras el tamaño deseado.



2 Retire la mitad del papel siliconado.



3 Colóquelo sobre el apósito primario y retire la otra mitad del papel siliconado.



4 Alise el apósito de fijación **Hypafix®** evitando que queden arrugas o burbujas de aire.



5 Una vez cubierto su tiempo de función, el retiro debe de ser de forma paralela a la piel haciendo ligera tensión y por sí solo se desprenderá.

## Hypafix® transparent

Código de Lista	Código de barras	Descripción	Presentación
7237803	4042809198997	Hypafix transparent 2 m x 10 cm	Rollo
7237800	4042809198935	Hypafix transparent 10 m x 5 cm	Rollo
7237801	4042809198959	Hypafix transparent 10 m x 10 cm	Rollo
7237802	4042809198973	Hypafix transparent 10 m x 15 cm	Rollo

# Hypafix® Skin Sensitive

*Tela elástica autoadhesiva no tejida para pieles frágiles o comprometidas*

## Indicaciones:

- Para la fijación en pieles frágiles o comprometidas en áreas amplias de dispositivos médicos y/o apósitos primarios

## Características y beneficios:

- Fijación confiable, suave y duradera
- Retiro atraumático manteniendo la integridad de la piel
- **Conformable:** Excelente adaptación a los contornos del cuerpo
- Adhesivo de silicona **amigable con la piel**
- Reposicionable
- Impermeable
- Sin látex
- No estéril
- Excelente **comodidad** de uso

## Composición:

- Tela no tejida en poliéster
- Adhesivo de silicona
- Papel protector de polietileno



1 Corte con ayuda de unas tijeras el tamaño deseado.



2 Retire la mitad del papel siliconado.



3 Colóquelo sobre el apósito primario y retire la otra mitad del papel siliconado.



4 Compruebe la movilidad y comodidad, si no reposicione.

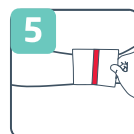

5 Alise el apósito de fijación evitando queden arrugas o burbujas de aire.



6 Una vez cubierto su tiempo de función, el retiro debe de ser de forma paralela a la piel haciendo ligera tensión y por sí solo se desprenderá.

## Hypafix® Skin Sensitive

Código de Lista	Código de barras	Descripción	Presentación
7996601	4042809578560	Hypafix Skin Sensitive 5 cm x 5 m	Rollo
7996602	4042809578584	Hypafix Skin Sensitive 10 cm x 5 m	Rollo
7996604	4042809578621	Hypafix Skin Sensitive 10 cm x 2 m	Rollo

# Leukomed® I.V. film

## Apósito adhesivo estéril transparente

### Indicaciones:

- Para la fijación de catéteres intravenosos y/o cánulas.
- Para cubrir y proteger los sitios de punción contra contaminación externa

### Características y beneficios:

- Película **ultradelgada** y **conformable** para una sensación de segunda piel
- **Adhesión** superior
- Impermeable y **transpirable**
- Amigable con la piel
- Adicionado con tres tiras estériles para la fijación segura del catéter
- Pestaña roja de referencia para una fácil colocación

### Composición:

- Película de poliuretano ultradelgada
- Adhesivo de poliacrilato

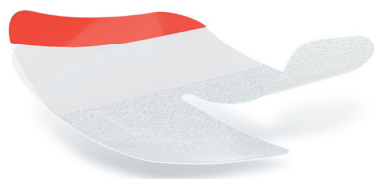

Leukomed® I.V. film			
Código de Lista	Código de barras	Descripción	Presentación
7239000	4042809218459	Leukomed IV 6 cm x 8 cm transparente	Cajas c/50 apósitos
7239003	4042809269925	Leukomed IV 8.5 x 11.5 cm transparente	Cajas c/50 apósitos
7239004	4042809269932	Leukomed IV 4.5 cm x 4.5 cm transparente	Cajas c/50 apósitos
7239005	4042809392036	Leukomed IV 7 cm x 9 cm transparente	Cajas c/50 apósitos

- Retirar la parte más grande de la capa protectora de papel encerado y desprender las tiras de seguridad.
- Colocar dos tiras de seguridad del catéter sobre la piel.
- Fijar en el sitio de inserción del catéter.
- Retirar la segunda capa protectora de papel encerado.
- Con ayuda de la pestaña de referencia, retire la capa protectora.
- Con la tira de seguridad restante, identificar al paciente.
- Una vez cubierto su tiempo de función, el retiro debe de ser de forma paralela a la piel haciendo ligera tensión y por sí solo se desprenderá.

# Leukomed® T

## Apósito adhesivo estéril transparente

### Indicaciones:

- Para cubrir y proteger las heridas post-quirúrgicas y traumáticas
- Para una fijación estéril de los vendajes y compresas
- Apósito secundario estéril para fijación de apósitos primarios

### Características y beneficios:

- Película **ultra delgada**, flexible y **conformable**
- Bordes redondeados
- **Transpirable**, previene la maceración de la piel
- Pestaña roja de referencia para una fácil colocación
- Proporciona un efecto de segunda piel a prueba de agua, bacterias y virus
- **Adhesión superior**

### Composición:

- Película de poliuretano ultradelgada
- Adhesivo de poliacrilato
- Etiqueta superior protectora de polipropileno
- Papel encerado



1  
Remueva la primera parte del papel adhesivo.



2  
Coloque el apósito sobre la herida, vendaje o dispositivo médico y retire la otra mitad del papel encerado.



3  
Asegure que esté bien colocado el apósito evitando arrugas y burbujas de aire.



4  
Con ayuda de la pestaña de referencia, retire la capa protectora.



5  
Una vez cubierto su tiempo de función, el retiro debe de ser de forma paralela a la piel haciendo ligera tensión y por sí solo se desprenderá.

Leukomed® T			
Código de Lista	Código de barras	Descripción	Presentación
7238100	4042809199536	Leukomed T 7.2 cm x 5 cm	Cajas c/50 apósitos
7238101	4042809199567	Leukomed T 8 cm x 10 cm	Cajas c/50 apósitos
7238108	4042809234602	Leukomed T 10 cm x 12.5 cm	Cajas c/50 apósitos
7238114	4042809269222	Leukomed T 10 cm x 25 cm	Cajas c/50 apósitos

# Leukomed® T plus

Apósito adhesivo estéril transparente con almohadilla

## Indicaciones:

- Para incisiones quirúrgicas
- Para cubrir y proteger cortes superficiales, laceraciones o quemaduras leves

## Características y beneficios:

- Película **ultra delgada**, flexible y **conformable**
- **Transpirable**, previene la maceración de la piel
- Almohadilla absorbente que no se adhiere a la herida
- Pestaña roja de referencia para una fácil colocación.
- Proporciona un efecto de segunda piel a prueba de agua, bacterias y virus
- Protege la integridad de la piel, asegurando un retiro atraumático
- **Adhesión superior**

## Composición:

- Película de poliuretano ultradelgada
- Adhesivo de poliacrilato
- Almohadilla de tela no tejida en polipropileno
- Etiqueta superior protectora de polipropileno



1 Remueva la primera parte del papel adhesivo.

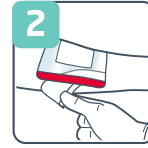

2 Coloque el apósito sobre la herida y retire la otra mitad del papel encerado.



3 Asegure que esté bien colocado el apósito evitando arrugas y burbujas de aire.



4 Con ayuda de la pestaña de referencia, retire la capa protectora.



5 Una vez cubierto su tiempo de función, el retiro debe de ser de forma paralela a la piel haciendo ligera tensión y por sí solo se desprenderá.

Leukomed® T Plus			
Código de Lista	Código de barras	Descripción	Presentación
7238200	4042809199710	Leukomed T Plus 7.2 cm x 5 cm	Cajas c/50 apósitos
7238201	4042809199741	Leukomed T Plus 8 cm x 10 cm	Cajas c/50 apósitos
7238202	4042809199772	Leukomed T Plus 8 cm x 15 cm	Cajas c/50 apósitos
7238203	4042809199802	Leukomed T Plus 10 cm x 25 cm	Cajas c/50 apósitos
7238204	4042809199833	Leukomed T Plus 10 cm x 30 cm	Cajas c/50 apósitos
7238205	4042809199864	Leukomed T Plus 10 cm x 35 cm	Cajas c/50 apósitos

# Leukomed® Control

*Apósito adhesivo estéril con almohadilla absorbente de gel de hidropolímeros*

## Indicaciones:

- Heridas con exudado nulo o escaso
- Heridas quirúrgicas y/o traumáticas

## Características y beneficios:

- Almohadilla de hidropolímeros para una gestión excelente del exudado y generación de las condiciones ideales para la cicatrización
- Elevada flexibilidad en sentido longitudinal y transversal
- Confortable y adaptable
- Composición **totalmente transparente** con efecto de segunda piel que permite monitorizar la herida sin necesidad de manipularla
- Impermeable y transpirable
- Tecnología de aplicación única
- Amigable con la piel

## Composición:

- Película de poliuretano
- Almohadilla de hidropolímeros
- Adhesivo de acrílico
- Capa protectora de polipropileno
- Papel encerado



1 Retire el papel encerado de en medio.

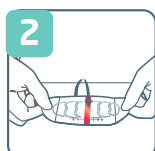

2 Coloque el apósito sobre la herida sosteniéndolo de las orillas.

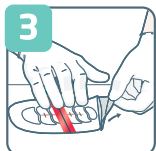

3 Retire los papeles encerados de ambos extremos.

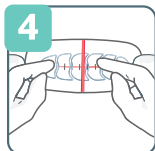

4 Asegure que esté bien colocado el apósito evitando arrugas y burbujas de aire.

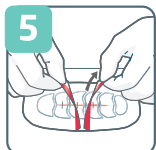

5 Con ayuda de las pestañas de referencia, retire las capas protectoras.

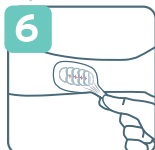

6 Una vez cubierto su tiempo de función, el retiro debe de ser de forma paralela a la piel haciendo ligera tensión y por sí solo se desprenderá.















## Leukomed® Control

Código de Lista	Código de barras	Descripción	Presentación
7323000	4042809525571	Leukomed Control STE 5 x 7 cm	Cajas c/10 apósitos
7323001	4042809525595	Leukomed Control STE 7 x 10 cm	Cajas c/10 apósitos
7323002	4042809525618	Leukomed Control STE 8 x 15 cm	Cajas c/10 apósitos
7323003	4042809525632	Leukomed Control STE 10 x 24 cm	Cajas c/5 apósitos



# Sugerencia de uso

Indicación de los productos de la línea de Cuidado de heridas agudo

Uso o tipo de herida	Producto	Imagen
<b>Fijación</b>	Leukoplast®	
	Leukopor®	
	Leukofix®	
<b>Fijación de áreas amplias</b>	Hypafix®	
	Hypafix® Transparent	
	Hypafix® Skin Sensitive	
<b>Tratamiento para heridas menores (cortaduras o rasguños)</b>	Leukoplast resistente al agua c piel 19 x 72 mm 20 curas	
	Leukoplast resistente al agua c piel 19 x 72 mm 100 curas	
	Leukoplast resistente al agua c piel redondo 22 mm 100 curas	
	Leukoplast resistente al agua transp 19 x 65 mm 100 curas	
	Leukoplast Kids 8 19 x 56 mm 4 38 x 63 mm Batman 12 curas	
	Leukoplast Kids 6 cm x 1 m Wonder Woman rollo	
	Leukoplast Eco 19 x 72 cm y 38 x 72 cm	
	Leukoplast Eco Kids 19 x 72 cm y 38 x 72 cm	



## Cuidado Avanzado de Heridas

# Cutimed® Gel

## Hidrogel para desbridamiento autolítico

### Indicaciones:

- Para disolver tejido necrótico o esfacelado por desbridamiento autolítico
- Uso en heridas secas

### Características y beneficios:

- Efecto hidratante
- Fácil de aplicar
- Se mantiene en su lugar hasta estar cubierto por un apósito secundario

### Composición:

- Agua purificada
- Carbómero
- Hidróxido de sodio
- Glicerina

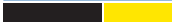
 	Código de Lista	Código de barras	Descripción	Presentación
	7261002	404280926	Cutimed Gel 25 gr	Caja c/10



# Cutimed® Sorbact® Gel

**Malla de acetato impregnado con éter de ácido graso derivado de Cloruro de Dialquilcarbamoilo e hidrogel**

## Indicaciones:

- Heridas secas o parcialmente necróticas
- Heridas superficiales poco profunda
- Heridas contaminadas, colonizadas, infectadas o con sospecha de biofilm

## Características y beneficios:

- Permite un ambiente húmedo para la herida facilitando el desbridamiento autolítico y reduciendo la carga bacteriana
- Empaque individual y estéril
- No produce efectos secundarios
- No produce citotoxicidad
- Adhiere a bacterias y hongos, lo que facilita el proceso de curación y previene infecciones.

- No causa resistencia antimicrobiana (RAM).
- Amigable con la piel.

## Composición:

- Malla de acetato
- Cloruro de Dialquilcarbamoilo (DACC)
- Gel a base de agua



Código de Lista	Código de barras	Descripción	Presentación
7261100	4042809110425	Cutimed Sorbact Gel apósito 7.5 cm x 7.5 cm	Cajas c/10 piezas
7261101	4042809110449	Cutimed Sorbact Gel apósito 7.5 cm x 15 cm	Cajas c/10 piezas



# Cutimed® Sorbact® mecha

## Mecha de algodón impregnado con éter de ácido graso derivado de Cloruro de Dialquilcarbamoilo

### Indicaciones:

- Heridas con exudado moderado a abundante
- Heridas profundas o cavitadas
- Heridas contaminadas, colonizadas, infectadas o con sospecha de biofilm
- Prevención de infecciones en sitios quirúrgicos

### Características y beneficios:

- Empaque individual y estéril
- Sin contraindicaciones
- No produce citotoxicidad
- Para el tratamiento eficaz y seguro de heridas infectadas con un modo de acción puramente físico
- No causa resistencia antimicrobiana (RAM)
- No promueve la liberación de endotoxinas bacterianas

### Composición:

- Tejido de algodón
- Cloruro de Dialquilcarbamoilo (DACC)

	Código de Lista	Código de barras	Descripción	Presentación
	7216700	4042809104677	Cutimed Sorbact mecha 5 cm x 200 cm	Caja c/10 piezas



# Cutimed® Sorbact® apósito

**Apósito con núcleo absorbente de tela viscosa y poliéster, tela no tejida de celulosa, rayón y poliéster unidas con acetato impregnado con éter de ácido graso derivado de Cloruro de Dialquilcarbamoilo DACC**

## Indicaciones:

- Heridas con exudado moderado a abundante
- Heridas superficiales
- Heridas contaminadas, colonizadas, infectadas o con sospecha de biofilm

## Características y beneficios:

- Almohadilla absorbente para heridas exudativas
- Empaque individual y estéril
- Sin contraindicaciones
- No produce citotoxicidad
- Para el tratamiento eficaz y seguro de heridas infectadas con un modo de acción puramente físico
- No causa resistencia antimicrobiana (RAM)

- No promueve la liberación de endotoxinas bacterianas

## Composición:

- Malla de acetato
- Cloruro de Dialquilcarbamoilo (DACC)
- Almohadilla absorbente

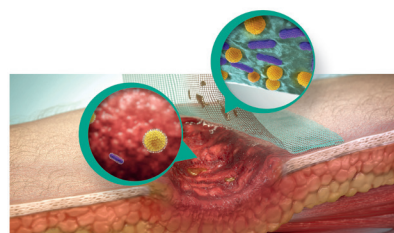

Código de Lista	Código de barras	Descripción	Presentación
7216201	4042809151572	Cutimed Sorbact apósito 10 cm x 10 cm	Caja c/5 piezas
7216200	4042809104523	Cutimed Sorbact apósito 10 cm x 10 cm	Caja c/40 piezas



# Cutimed® Sorbact® malla

## Malla de acetato impregnado con éter de ácido graso derivado de Cloruro de Dialquilcarbamoilo DACC

### Indicaciones:

- Heridas ligeramente exudativas
- Heridas superficiales y profundas
- Heridas contaminadas, colonizadas, infectadas o con sospecha de biofilm
- Prevención de infecciones en sitios quirúrgicos

### Características y beneficios:

- Empaque individual y estéril
- Sin contraindicaciones
- No produce citotoxicidad
- Para el tratamiento eficaz y seguro de heridas infectadas con un modo de acción puramente físico

- No causa resistencia antimicrobiana (RAM)
- No promueve la liberación de endotoxinas bacterianas

### Composición:

- Malla de acetato
- Cloruro de Dialquilcarbamoilo (DACC)



Código de Lista	Código de barras	Descripción	Presentación
7216501	4042809151619	Cutimed Sorbact malla 7cm x 9 cm	Caja c/5 piezas
7216500	4042809104615	Cutimed Sorbact malla 7 cm x 9 cm	Cajas c/40 piezas

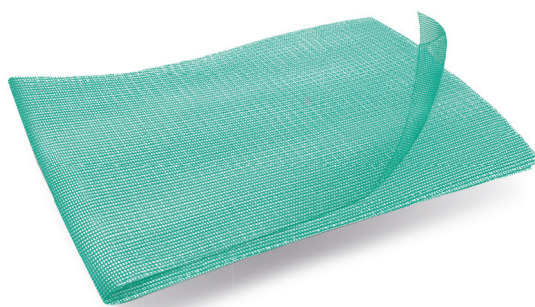

# Cutimed® Sorbact® Hydroactive B

## Apósito absorbente de hidropolímero en gel impregnado con Cloruro de Diaquilcarbamoilo con borde adhesivo de hidrogel

### Indicaciones:

- Para heridas contaminadas, colonizadas, infectadas o con sospecha de biofilm con niveles de exudado escaso a moderado

### Características y beneficios:

- Para el tratamiento eficaz y seguro de heridas infectadas con un modo de acción puramente físico (tecnología Sorbact®)
- Retiro atraumático, no se adhiere a la herida
- Altamente absorbente
- Evita la maceración
- Se puede usar en combinación con terapia de compresión
- Facilita el desbridamiento autolítico
- Bajo riesgo de citotoxicidad, irritación y alergias
- Fijación segura
- Estéril
- Libre de látex
- Ayuda a mantener un ambiente húmedo en la herida, favoreciendo la cicatrización

- Buena flexibilidad y adaptabilidad
- Permeable al vapor de agua
- Sin contraindicaciones
- No causa resistencia antimicrobiana (RAM)

### Composición:

- Capa superior de PU
- Núcleo hidropolímero altamente absorbente
- Capa de contacto con la herida impregnada con DACC
- Borde de gel de hidropolímero



Código de Lista	Código de barras	Descripción	Presentación
7993300	4042809464245	Cutimed Sorbact Hydroactive 7 cm x 8.5 cm	Caja c/ 10 apósitos
7993302	4042809464337	Cutimed Sorbact Hydroactive 14 cm x 14 cm	Caja c/ 10 apósitos



# Cutimed® Siltec®

## Apósito de espuma de poliuretano estéril y asorbente con capa de silicona perforada y bandas súper absorbentes

### Indicaciones:

- Para protección de heridas agudas o crónicas con exudado moderado a abundante

### Características y beneficios:

- Buena flexibilidad y adaptabilidad
- Mantiene el ambiente húmedo de la herida
- Absorción vertical
- Mínimo riesgo de crecimiento de tejido de granulación dentro del apósito
- Retiro atraumático
- Nivel visible de saturación del apósito
- Fácil aplicación

### Composición:

- Película de poliuretano
- Bandas súper absorbentes
- Espuma hidrofílica de poliuretano
- Capa de silicona microperforada

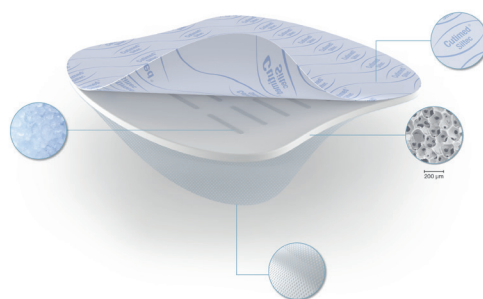

Código de Lista	Código de barras	Descripción	Presentación
7328501	4042809556100	Cutimed Siltec 10 cm x 10 cm	Caja c/ 10 apósitos
7328503	4042809556353	Cutimed Siltec 15 cm x 15 cm	Caja c/ 10 apósitos
7328504	4042809556407	Cutimed Siltec 20 cm x 20 cm	Caja c/ 5 apósitos



# Cutimed® Siltec® B

## Apósito de espuma de poliuretano estéril y absorbente con bandas súper absorbentes y borde adhesivo de silicona

### Indicaciones:

- Para protección de heridas agudas o crónicas con exudado moderado a abundante

### Características y beneficios:

- Buena flexibilidad y adaptabilidad
- Mantiene el ambiente húmedo de la herida
- Absorción vertical
- Mínimo riesgo de crecimiento de tejido de granulación dentro del apósito
- Nivel visible de saturación del apósito
- Mayor adherencia en los bordes
- Fácil aplicación
- Prevención de UPP

- Reposicionable
- Retiro atraumático
- Baja probabilidad de alergia
- Prevención de MARI

### Composición:

- Película de poliuretano
- Bandas súper absorbentes
- Espuma hidrofílica de poliuretano
- Borde de poliuretano con adhesivo de silicona
- Película de retiro de polietileno transparente



Código de Lista	Código de barras	Descripción	Presentación
7328400	4042809578867	Cutimed Siltec B 7.5 cm x 7.5 cm	Caja c/ 10 apósitos
7328401	4042809553802	Cutimed Siltec B 12.5 cm x 12.5 cm	Caja c/ 10 apósitos
7328403	4042809553857	Cutimed Siltec B 17.5 cm x 17.5 cm	Caja c/ 5 apósitos
7328404	4042809553888	Cutimed Siltec B 22.5 cm x 22.5 cm	Caja c/ 5 apósitos



# Cutimed® Siltec® Sacrum

## Apósito de espuma de poliuretano estéril y absorbente con bandas súper absorbentes y borde adhesivo de silicona

### Indicaciones:

- Para protección de heridas agudas o crónicas con exudado moderado a abundante

### Características y beneficios:

- Buena flexibilidad y adaptabilidad
- Mantiene el ambiente húmedo de la herida
- Absorción vertical
- Mínimo riesgo de crecimiento de tejido de granulación dentro del apósito
- Nivel visible de saturación del apósito
- Mayor adherencia en los bordes
- Fácil aplicación
- Prevención de UPP

- Reposicionable
- Retiro atraumático
- Baja probabilidad de alergia
- Prevención de MARSÍ

### Composición:

- Película de poliuretano
- Bandas súper absorbentes
- Espuma hidrofílica de poliuretano
- Borde de poliuretano con adhesivo de silicona
- Película de retiro de polietileno transparente

	Código de Lista	Código de barras	Descripción	Presentación
	7328700	4042809286007	Cutimed Siltec Sacrum 17.5 cm x 17.5 cm	Caja c/ 5 apósitos
	7328701	4042809285994	Cutimed Siltec Sacrum 23 cm x 23 cm	Caja c/ 5 apósitos



# Cutimed® Siltec® Heel Plus 2D

## Apósito de espuma de poliuretano estéril y absorbente con bandas súper absorbentes para talón

### Indicaciones:

- Para el tratamiento de úlceras en talón con exudado de moderado a abundante

### Características y beneficios:

- Buena flexibilidad y adaptabilidad
- Mantiene el ambiente húmedo de la herida
- Absorción vertical
- Mínimo riesgo de crecimiento de tejido de granulación dentro del apósito
- Retiro atraumático
- Reposicionable
- Baja probabilidad de alergia
- 7mm de grosor

- Nivel visible de saturación del apósito
- Fácil aplicación

### Composición:

- Película de poliuretano
- Bandas súper absorbentes
- Espuma hidrofílica de poliuretano
- Capa de silicona
- Película de retiro de polietileno



Código de Lista

7328805

Código de barras

4042809557589

Descripción

Cutimed Siltec Heel Plus Sterile 2D  
16 cm

Presentación

Caja c/ 5 apósitos



# Cutimed® Siltec® Plus

## Apósito de espuma de poliuretano estéril y absorbente con capa de silicona adhesiva para una fuerte adherencia inicial

### Indicaciones:

- Indicado para heridas con exudado de moderado a abundante como úlceras venosas y arteriales, úlceras por presión, pie de diabético, incisiones quirúrgicas, injertos de piel y zonas donantes, laceraciones o abrasiones

### Características y beneficios:

- Se adhiere suavemente a la piel y permanece en su lugar mientras se aplica la fijación secundaria.
- Buena flexibilidad y adaptabilidad.
- Retiro atraumático gracias a la capa de silicona perforada
- Ayuda a mantener el ambiente húmedo de la herida.
- Minimiza el riesgo de maceración.
- Nivel visible de saturación del apósito (bandas superabsorbentes marcadoras de recambio)

- Aplicación fácil y sin residuos al momento de retirar.
- Recortable y reajutable.
- Libre de látex.
- La película exterior es repelente al agua, permeable al oxígeno y al vapor.
- Retención de exudado, incluso bajo compresión.
- Bajo riesgo de irritaciones en la piel y alergias

### Composición:

- Película y espuma de poliuretano de 5 mm de espesor
- Adhesivo fuerte de silicón



Código de Lista	Código de barras	Descripción	Presentación
7328801	4042809557466	Cutimed Siltec Plus 10 x 10 cm	Caja c/ 10 apósitos
7328803	4042809557503	Cutimed Siltec Plus 15 x 15 cm	Caja c/ 10 apósitos



# Cutimed® Sorbion® Sachet S

## Apósito súper absorbente de hidropolímero en gel

### Indicaciones:

- Para heridas altamente exudativas:
  - Heridas agudas y crónicas
  - Úlceras de etiología mixta (diabética, venosa, por presión)
  - Dehiscencia abdominal
  - Zonas donantes de injertos de piel de espesor parcial
  - Carcinomas ulcerados

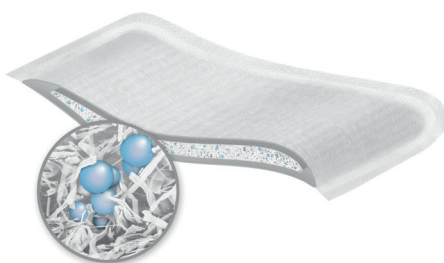

### Características y beneficios:

- Capacidad máxima de absorción de líquidos con alta capacidad de retención
- Absorción vertical, segura y rápida
- Mantiene un ambiente húmedo en la herida
- Reduce el riesgo de maceración
- Retiro atraumático
- Reduce la concentración y actividad de las MMP's (metaloproteinasas)

### Composición:

- Partículas gelificantes
- Matriz de fibras de celulosa
- Capa de polipropileno.



Código de Lista	Código de barras	Descripción	Presentación
7323200	4042809525694	Cutimed Sorbion Sachet S 7.5 x 7.5 cm	Caja c/ 10 apósitos
7323206	4042809551488	Cutimed Sorbion Sachet S 10 x 10 cm	Caja c/ 10 apósitos



# Cutimed® Sorbion® Sachet Extra

## Apósito súper absorbente de hidropolímero en gel

### Indicaciones:

- Para heridas altamente exudativas
- Heridas agudas y crónicas
- Úlceras de etiología mixta (diabética, venosa, por presión)
- Dehiscencia abdominal
- Zonas donantes de injertos de piel de espesor parcial
- Carcinomas ulcerados

### Composición:

- Partículas gelificantes
- Matriz de fibras de celulosa
- Capa de polipropileno

### Características y beneficios:

- Capacidad máxima de absorción de líquidos con alta capacidad de retención
- Absorción vertical, segura y rápida
- Mantiene un ambiente húmedo en la herida
- Reduce el riesgo de maceración
- Retiro atraumático
- Reduce la concentración y actividad de las MMP's (metaloproteinasas)



Código de Lista	Código de barras	Descripción	Presentación
7323402	4042809550887	Cutimed Sorbion Sachet Extra 10 x 10 cm	Caja c/ 5 apósitos
7323403	4042809550870	Cutimed Sorbion Sachet Extra 20 x 10 cm	Caja c/ 5 apósitos



# Cutimed® Sorbion® Sachet XL

## Apósito súper absorbente de hidropolímero en gel

### Indicaciones:

- Para heridas grandes y altamente exudativas:  
Zonas anatómicas como zona inferior de la pierna, región sacra, tórax, muslo o parte inferior del abdomen

### Composición:

- Partículas gelificantes
- Matriz de fibras de celulosa
- Capa de polipropileno

### Características y beneficios:

- Capacidad máxima de absorción de líquidos con alta capacidad de retención
- Absorción vertical, segura y rápida
- Mantiene un ambiente húmedo en la herida
- Reduce el riesgo de maceración
- Retiro atraumático
- Reduce la concentración y actividad de las MMP's (metaloproteinasas)
- El único diseñado anatómicamente para úlceras venosas en piernas

	Código de Lista	Código de barras	Descripción	Presentación
	7324001	4042809551136	Cutimed Sorbion Sachet XL 45 x 25 cm	Caja c/ 5 apósitos



# Cutimed® Alginate

## Apósito estéril de alginato de calcio y sodio

### Indicaciones:

- Para el tratamiento de heridas con exudado moderado a abundante

### Características y beneficios:

- Apósito que absorbe hasta 20 veces su peso
- Forma un gel que mantiene el ambiente húmedo al momento de interactuar con el exudado de la herida
- Favorece el desbridamiento autolítico
- Reduce el riesgo de maceración
- Mínimo dolor al momento del retiro
- Tiene propiedades hemostáticas para control de sangrado en heridas superficiales
- Fácilmente adaptable

### Composición:

- Apósito de alginato de calcio-sodio (80-20%)

	Código de Lista	Código de barras	Descripción	Presentación
	7263409	4042809125375	Cutimed Alginate 10 cm x 10 cm	Caja c/ 10 apósitos
	7263410	4042809125467	Cutimed Alginate 10 cm x 20 cm	Caja c/ 10 apósitos



# Cuticell® Classic

## Apósito estéril de gasa de algodón impregnada con parafina

### Indicaciones:

- Para protección de heridas tales como quemaduras de primer y segundo grado, abrasiones, laceraciones, radiación, úlceras venosas, sitios donantes y receptores de injertos de piel

### Composición:

- Sustrato de tela no tejida de algodón 100%
- Sustancia: Parafina blanda blanca

### Características y beneficios:

- Mantiene el ambiente húmedo de la herida, favoreciendo el proceso de cicatrización
- Minimiza el dolor en el cambio del apósito
- Baja adherencia a la herida
- No se deshila al adaptarse al tamaño del sitio de fijación
- Fácil aplicación
- Permeable al aire

	Código de Lista	Código de barras	Descripción	Presentación
	7253802	4042809224146	Cuticell Classic 10 cm x 10 cm	Caja c/ 10 apósitos
	7253803	4042809224160	Cuticell Classic 10 cm x 10 cm	Caja c/ 100 apósitos

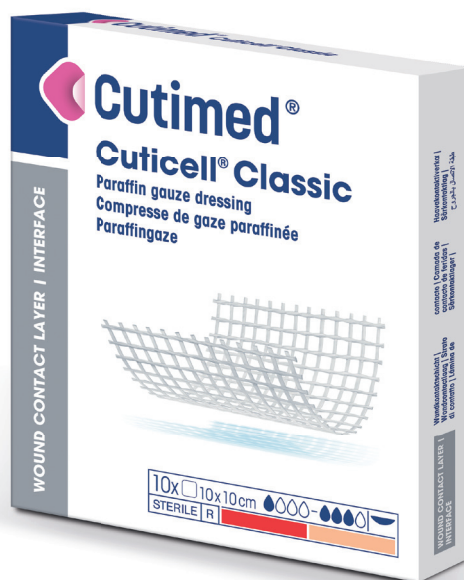

# Cutimed® Protect cream

## Protector cutáneo en crema

### Indicaciones:

- Para prevención en piel intacta y protección de piel lesionada, en áreas extensas expuestas a constante fricción
- Para protección de la zona sacra en personas con incontinencia o que tengan contacto con adhesivos

### Características y beneficios:

- Forma una película transparente que actúa como barrera protectora
- Evita el riesgo de maceración y es repelente a los fluidos
- Protege la piel intacta
- Evita la resequedad
- No contiene látex

- Adicionado con alantoína que sirve como regenerador tisular
- Transpirable y no deja una película grasa en la piel
- Seca rápidamente

### Composición:

- Agua purificada, Disiloxano, Poliisobutileno, VP Copolímero de eicoseno, Acrilato de hidroxietilo, butilenglicol, Fosfato de Oleth-3, Fenoxietanol, alantoína, carbómero, Trietanolamina, Metilparabeno, Propilparabeno

	Código de Lista	Código de barras	Descripción	Presentación
	7265203	4042809386332	Cutimed Protect cream 90g	Caja c/12



# Cutimed® Protect foam

## Solución polimérica cutánea protectora en aplicador

### Indicaciones:

- Para prevención en piel intacta y para protección del área perilesional expuestas a constante fricción y humedad
- Para protección de zonas que tengan contacto con adhesivos

### Características y beneficios:

- Forma una película transparente que actúa como barrera protectora
- Evita el riesgo de maceración y es repelente a los fluidos
- Es permeable al oxígeno y al vapor de agua
- Impermeable y transpirable
- Seca rápidamente
- Proporciona una barrera contra la humedad de hasta 96 horas

- Protege la piel intacta o lesionada
- No interfiere en la asepsia del sitio
- Evita la resequeidad
- Estéril

### Composición:

- Aplicador de polipropileno con punta de espuma de poliuretano
- Solución polimérica de Disiloxano (HDMS), copolímero acrilato

	Código de Lista	Código de barras	Descripción	Presentación
	7265401	4042809386400	Cutimed Protect foam AP 1ml	Caja c/ 25



# Cutimed® Protect spray

## Solución polimérica protectora cutánea en spray

### Indicaciones:

- Para prevención en piel intacta y protección de áreas extensas y perilesional expuestas a constante fricción y humedad
- Para protección de la zona sacra en personas con incontinencia o que tengan contacto con adhesivos

- Proporciona una barrera contra la humedad de hasta 96 horas
- Evita la resequedad

### Composición:

- Solución de Copolímero de acrilato, Disiloxano (HMDS)

### Características y beneficios:

- Forma una película transparente que actúa como barrera protectora
- Evita el riesgo de maceración y es repelente a los fluidos
- Es permeable al oxígeno y al vapor de agua
- Protege la piel intacta
- Impermeable y transpirable
- Seca rápidamente

	Código de Lista	Código de barras	Descripción	Presentación
	7265301	4042809386370	Cutimed Protect spray 28ml	Caja c/12



# Sugerencia de uso

<b>Limpieza y desbridamiento</b>	<b>Cutimed® Gel</b>	
<b>Manejo de infección</b>	<b>Cutimed® Sorbact® Malla</b>	
	<b>Cutimed® Sorbact® Apósito</b>	
	<b>Cutimed® Sorbact® Mecha</b>	
	<b>Cutimed® Sorbact® Gel</b>	
<b>Manejo de infección y exudado</b>	<b>Cutimed® Sorbact® Hydroactive B</b>	
<b>Manejo de exudado</b>	<b>Cutimed® Siltec®</b>	
	<b>Cutimed® Siltec® B</b>	
	<b>Cutimed® Siltec® Heel Plus 2D</b>	
	<b>Cutimed® Siltec® Plus</b>	
	<b>Cutimed® Sorbion® Sachet S</b>	
	<b>Cutimed® Sorbion® Sachet Extra</b>	
	<b>Cutimed® Sorbion® Sachet XL</b>	
	<b>Cutimed® Alginate®</b>	
<b>Manejo del tejido</b>	<b>Cuticell® Classic®</b>	
<b>Complementarios</b>	<b>Cutimed® Protect® Crema</b>	
	<b>Cutimed® Protect® Spray</b>	
	<b>Cutimed® Protect® Foam</b>	



EL ALIVIO QUE TUS  
PIERNAS NECESITAN

N A D A T E D E T I E N E

JOBST

CATÁLOGO

Medias y calcetines de compresión médica

# ÍNDICE

▶ <b>Beneficios JOBST®</b> .....	45
▶ <b>Clasificación por tipo de uso</b> .....	46
▶ <b>Terapia de compresión para cada necesidad</b> .....	47
▶ <b>JOBST® ULTRASHEER</b> .....	48
▶ <b>JOBST® OPAQUE</b> .....	49
▶ <b>JOBST® FORMEN</b> .....	50
▶ <b>JOBST® CASUAL PATTERN</b> .....	51
▶ <b>JOBST® RELIEF</b> .....	52
▶ <b>JOBST® SPORT</b> .....	53
▶ <b>JOBST® SENSIFOOT</b> .....	54
▶ <b>JOBST® ULCERCARE</b> .....	55
▶ <b>JOBST® BELLA LITE</b> .....	56
▶ <b>Comprilan®</b> .....	57
▶ <b>Gelocast®</b> .....	58
▶ <b>JOBST® ANTI-EM</b> .....	59
▶ <b>Tratamiento de Linfedema</b> .....	60
▶ <b>Accesorios</b> .....	62
▶ <b>Sugerencias de uso JOBST®</b> .....	63
▶ <b>Encuentra la talla correcta</b> .....	64
▶ <b>Cuidados de medias y calcetines de compresión JOBST®</b> .....	65
▶ <b>Tabla de códigos</b> .....	66
▶ <b>Productos con venta hasta agotar existencias</b> .....	72



# BENEFICIOS JOBST®

## ► Compresión gradiente

Las prendas de compresión gradiente JOBST® entregan el más alto nivel de compresión en el tobillo que disminuye gradualmente hacia la pierna. Son especialmente diseñadas para reducir la hinchazón y benefician el retorno venoso y linfático, y como consecuencia se reduce la hinchazón y dolor en las piernas.



## ► Compresión graduada

Las prendas JOBST® cuentan con distintos niveles de compresión.

Baja  
15-20 mmHg

Media  
20-30 mmHg

Alta  
30-40 mmHg

## ► Tecnologías



### CONTROL DE LA HUMEDAD

Ayudan a mantener los pies secos para evitar la acumulación de sudor.



### CONTROL DE OLOR

Ayudan a mantener los pies frescos y aireados para evitar malos olores.



### TEXTURA SUAVE

Adaptable a cualquier tipo de piel, hipoalergénico, evita dolor, ardor, comezón e irritación.



### RESPIRABLE

Permiten el paso del aire a través de la prenda para brindar comodidad y respiro a las piernas del paciente.



### DURABLE

Tela resistente de alta durabilidad.



### SOFT FIT

Hilos finos de silicona tejidos en la banda superior mantienen la media en su lugar para mayor comodidad del paciente, sin generar una constricción incómoda o presionar.

## ► Estilos

Contamos con diferentes estilos para satisfacer todas las necesidades de los pacientes.

### Flebología



Rodilla



Muslo



Pantimedia



Chap

### Linfedema



Manga



Guanteleta

### Puntera



Puntera Abierta



Puntera Cerrada

# CLASIFICACIÓN POR TIPO DE USO

## USO DIARIO

Para pacientes que necesitan terapia de compresión a diario para prevenir y controlar eficazmente los síntomas asociados a enfermedades venosas, mejorando su calidad de vida y reduciendo el riesgo de complicaciones.

## USO OCASIONAL

Para pacientes que necesitan terapia de compresión para prevenir y aliviar los síntomas de enfermedades venosas en situaciones específicas o actividades que pueden desencadenarlos, como deportes de alto impacto, viajes largos o períodos prolongados de inactividad.

## MÉDICO

Para pacientes que necesitan terapia de compresión durante fases agudas de su condición, generalmente por un período de tiempo limitado y bajo la supervisión de un profesional de la salud.

## VIVIR

Para pacientes con linfedema leve a moderado, así como también para aquellos que padecen otros tipos de edema como resultado de traumatismos, intervenciones quirúrgicas o tratamientos de radioterapia.

## VENDAJES COMPRESIVOS

Para pacientes con linfedema y/o úlcera venosa en la pierna, que necesitan terapia de compresión durante fases agudas de su condición, generalmente por un período de tiempo limitado y bajo la supervisión de un profesional de la salud.

## MEDIA ANTIEMBÓLICA

Para pacientes que tienen riesgo de desarrollar trombosis venosa profunda debido a la inmovilización.

# TERAPIA DE COMPRESIÓN PARA CADA NECESIDAD

JOBST® ofrece un completo y amplio portafolio para terapia de compresión (desde medias y calcetines de compresión y medias antiembólicas, hasta vendajes compresivos), diseñados para prevenir y tratar enfermedades venosas de manera eficaz de acuerdo a cada necesidad. Contamos con distintos niveles de compresión, diferentes estilos y colores que se adaptan a cada uno.

## USO DIARIO



**ULTRASHEER**  
Medias de compresión transparentes y brillantes



**OPAQUE**  
Medias de compresión opacas que disimulan las imperfecciones en las piernas



**FORMEN**  
Calcetines de compresión para hombres con control de la humedad y el mal olor



**CASUAL PATTERN**  
Calcetines de compresión con diseño único y textura suave de algodón



**RELIEF**  
calcetines de compresión unisex durables y cómodos

## USO OCASIONAL



**SPORT**  
Calcetines de compresión deportivos con talón y planta acolchada

## MÉDICO



**ULCERCARE**  
Prenda de compresión de 2 capas para úlcera venosa activa

## VIVIR



**BELLA LITE**  
Manga y guanteleta de compresión para el paciente con linfedema

## VENDAJES DE COMPRESIÓN



**Comprilan®**  
Vendaje compresivo de corto estiramiento



**Gelocast®**  
Bota de Unna, venda de compresión



**Artiflex®**  
Vendaje acojinado, distribución uniforme debajo del vendaje



**CompriFoam®**  
Vendaje acojinado, distribución uniforme en las extremidades



**Elastomull®**  
Vendaje elástico de algodón para dedos de pies y manos



**Tricofix®**  
Vendaje tubular sin costuras que protege la piel

## MEDIA ANTIEMBÓLICA

**JOBST® ANTI-EM**  
Para la prevención de la Trombosis Venosa Profunda (TVP)

# JOBST® ULTRASHEER

Medias de compresión transparentes y brillantes

Descubre las medias de compresión JOBST® ULTRASHEER, que combinan eficazmente la terapia de compresión con un diseño elegante y sofisticado. Están confeccionadas con hilos satinados finos y respirables que ofrecen una transparencia excepcional. Su aspecto brillante y glamoroso no solo aporta estilo, sino que también ayuda a controlar eficazmente las afecciones vasculares.



## ► Colores

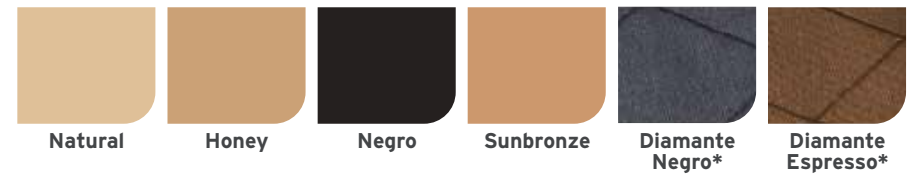

## ► Compresión



## ► Estilos



## ► Puntera



\*Hasta agotar stock. Consulte con su representante de ventas.

# JOBST® OPAQUE

Medias de compresión opacas que disimulan las imperfecciones en las piernas

Las medias de compresión JOBST® OPAQUE no solo ofrecen un aspecto uniforme ocultando pequeñas imperfecciones, sino que también son extraordinariamente suaves con la piel. Además, su eficaz manejo de la humedad y su fácil colocación las convierten en una opción ideal para un uso cómodo diario



## ► Colores

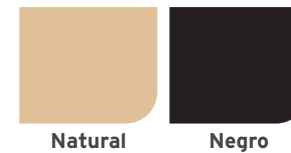

## ► Compresión



## ► Estilos



## ► Puntera



# JOBST® FORMEN

Calcetines de compresión para hombres con control de la humedad y el mal olor

JOBST® FORMEN está diseñado específicamente para satisfacer las necesidades y preferencias de los hombres. Su diseño clásico acanalado ofrece un estilo atemporal y durabilidad excepcional. Además, su tela ligera y su acabado suave lo convierten en el complemento perfecto para su vestimenta formal, semiformal o casual.



## ► Colores



## ► Compresión



## ► Estilos



## ► Puntera



# JOBST® CASUAL PATTERN

Calcetines de compresión con diseño único y textura suave de algodón

JOBST® CASUAL PATTERN revoluciona la compresión con un diseño de rombos (Argyle) elegante y sofisticado, con la apariencia de un calcetín convencional. Su tejido suave y transpirable ofrece una opción diaria innovadora, cómoda y moderna en comparación con las medias de compresión tradicionales



## ► Colores

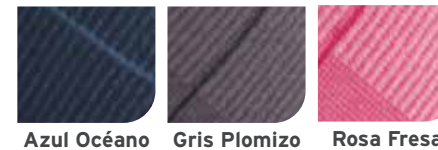

## ► Compresión

Baja  
15-20 mmHg

Media  
20-30 mmHg

## ► Estilos



## ► Puntera



# JOBST® RELIEF

## Calcetines de compresión durables unisex

JOBST® RELIEF, medias de compresión diseñadas para ofrecer comodidad y durabilidad, proporcionan una compresión gradual y precisa para aliviar una amplia variedad de trastornos venosos. Además, cuentan con zonas reforzadas estratégicamente ubicadas en el pie, lo que garantiza una mayor resistencia y prolonga su vida útil.



Textura suave



Durable

### ► Colores



Natural

### ► Compresión

Baja  
15-20 mmHg

Media  
20-30 mmHg

Alta  
30-40 mmHg

### ► Estilos



Rodilla



Muslo



Pantimedia

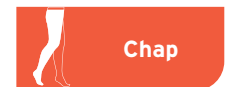

Chap

### ► Puntera



Puntera  
Abierta



Puntera  
Cerrada

# JOBST® SPORT

## Calcetines de compresión deportivos con talón y planta acolchada

JOBST® SPORT son calcetines de compresión médica ideal para personas con afecciones venosas que buscan rendir al máximo en sus actividades deportivas. Diseñado específicamente para satisfacer las necesidades de quienes realizan alguna actividad física, proporciona comodidad y frescura durante el ejercicio al absorber la humedad de la piel. Además, cuenta con un diseño anatómico innovador que incluye un talón y una planta acolchados para reducir el impacto y proporcionar un mayor apoyo.



### ► Colores

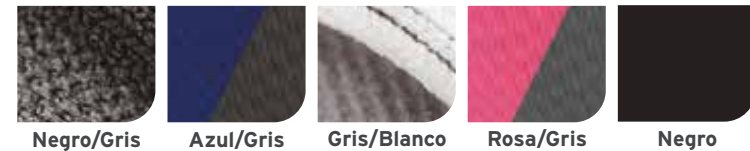

### ► Compresión

Baja  
15-20 mmHg

Media  
20-30 mmHg

### ► Estilos



### ► Puntera



# JOBST® SENSIFOOT

Calcetines de compresión para pacientes con diabetes



Acabado antibacterial y fungicida: previene el mal olor.



Hilos acrílico multifibras: pies cómodos y secos



Acolchado adicional en la planta, talón y dedos de los pies



Compresión moderada no constrictiva: la calceta no se resbala y permanece en su lugar.



Costura de los dedos de los pies lisa y no irritante

## Presentaciones

Código	Código de barras	Descripción	Contenido
6039601	4042809823400	SensiFoot rodilla CH Black (negro) 8-15 mmHg	Par
6039602	4042809823417	SensiFoot rodilla M Black (negro) 8-15 mmHg	Par
6039603	4042809823424	SensiFoot rodilla G Black (negro) 8-15 mmHg	Par
6039631	4042809823547	SensiFoot rodilla CH White (blanco) 8-15 mmHg	Par
6039632	4042809823554	SensiFoot rodilla M White (blanco) 8-15 mmHg	Par
6039633	4042809823561	SensiFoot rodilla G White (blanco) 8-15 mmHg	Par

# JOBST® ULCERCARE

Prenda de compresión de 2 capas para úlcera venosa activa

JOBST® ULCERCARE es un innovador sistema de compresión 2 en 1 diseñado específicamente para el tratamiento eficaz de las úlceras venosas en las piernas. Este sistema integral combina un vendaje suave que mantiene el apósito en su lugar con una media exterior cómoda, que proporciona una compresión graduada de 40 mmHg para promover la cicatrización y aliviar el dolor.



Textura suave



Control de la humedad

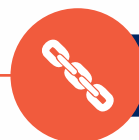

Durable

## ► Colores

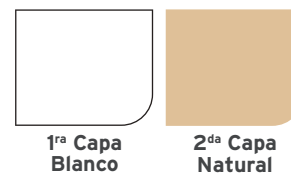

1<sup>ra</sup> Capa  
Blanco

2<sup>da</sup> Capa  
Natural

## ► Compresión

Alta  
40 mmHg

## ► Estilos



A la rodilla

## ► Puntera



Puntera  
Abierta/  
Cerrada

## Presentaciones

Código	Código de barras	Descripción	Contenido
7363001	35664003517	Ulcercare System sin cierre, CH, Beige 40 mmHg	Caja
7363002	35664003524	Ulcercare System sin cierre, M, Beige 40 mmHg	Caja
7363003	35664003531	Ulcercare System sin cierre, G, Beige 40 mmHg	Caja
7363004	35664003548	Ulcercare System sin cierre, XG, Beige 40 mmHg	Caja

# JOBST® BELLA LITE

Manga y guanteleta compresiva para el paciente con linfedema

JOBST® BELLA LITE proporciona compresión eficaz y cómoda para brazos y manos, combinando tecnología avanzada con diseño inteligente. Confeccionadas mediante punto circular, estas prendas ofrecen la ventaja de un diseño sin costuras, mientras que su tejido ligero, transpirable y fácil de colocar garantiza una comodidad óptima.



Sin costura



Fácil colocación

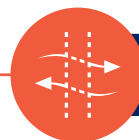

Respirable

► Colores



Beige

► Compresión

Baja  
15-20 mmHg

Media  
20-30 mmHg

► Estilos



Presentaciones

Código	Código de barras	Descripción	Contenido
<b>Mangas 15-20 mmHg</b>			
7714910	035664002206	Armsleeves CH Beige 15-20 mmHg	Pieza
7715910	035664002220	Armsleeves M Beige 15-20 mmHg	Pieza
7719110	035664002237	Armsleeves G Beige 15- 20 mmHg	Pieza
<b>Mangas 20 - 30 mmHg</b>			
7860810	035664002275	Armsleeves CH Beige 20-30 mmHg	Pieza
7861310	035664002282	Armsleeves M Beige 20-30 mmHg	Pieza
7861410	035664002299	Armsleeves G Beige 20-30 mmHg	Pieza
7860811	035664002329	Armsleeves c/silicón CH Beige 20-30 mmHg	Pieza
7861311	035664002336	Armsleeves c/silicón M Beige 20-30 mmHg	Pieza
7861411	035664002343	Armsleeves c/silicón G Beige 20-30 mmHg	Pieza
<b>Guanteletes 20-30 mmHg</b>			
7860904	35664013196	Gauntlet CH Beige 20-30 mmHg	Pieza
7863604	35664013202	Gauntlet M Beige 20-30 mmHg	Pieza
7863704	35664013219	Gauntlet G Beige 20-30 mmHg	Pieza

# Comprilan®

Vendaje de compresión de corto estiramiento

Diseñado específicamente para el tratamiento de úlceras venosas, linfedema y edema en las piernas.



- Tiene un tramo longitudinal del 90%.
- Para el tratamiento de patologías linfáticas y vasculares.
- Para el tratamiento de úlceras venosas y mixtas.
- Permanece hasta 1 semana y mantiene compresión hasta 10 lavados, lavando a 60°C.
- Transpirable y fabricado con 100% algodón. Libre de látex.

## Presentaciones

Código	Código de barras	Descripción	Contenido
102601	4042809200300	Comprilan 6 cm x 5 m	Caja c/20 pz.
102701	4042809200331	Comprilan 8 cm x 5 m	Caja c/20 pz.
102801	4042809200317	Comprilan 10 cm x 5 m	Caja c/20 pz.
102901	4042809200324	Comprilan 12 cm x 5 m	Caja c/20 pz.



# Gelocast®

## Bota de Unna, venda de compresión

Gelocast®, bota de Unna, es un vendaje de compresión que consiste en una venda inelástica de algodón impregnada en óxido de zinc y calamina que genera una alta presión de trabajo y baja presión de reposo. Especialmente diseñada para pacientes con úlceras venosas de miembro inferior, edema, rash alérgico o lesiones osteomusculares como esguinces.



### Presentaciones

Código	Código de barras	Descripción	Contenido
105201	35664010522	Gelocast Bota de Unna 8 cm x 9 m (3"x 10 yds)	Caja c/12 pz.
105301	35664010539	Gelocast Bota de Unna 10 cm x 9 m (4"x 10 yds)	Caja c/12 pz.

# JOBST® ANTI-EM

## Media antiembólica para la prevención de la Trombosis Venosa Profunda (TVP)

Las medias antiembólicas JOBST® Anti-em están diseñadas para prevenir la trombosis en pacientes quirúrgicos en todas las fases del proceso (preoperatorio, intraoperatorio y postoperatorio), así como en aquellos que requieren períodos prolongados de inmovilización. Al aumentar la velocidad de la sangre en el sistema venoso, estas medias ayudan a reducir la estasis venosa y minimizar el riesgo de complicaciones tromboembólicas.

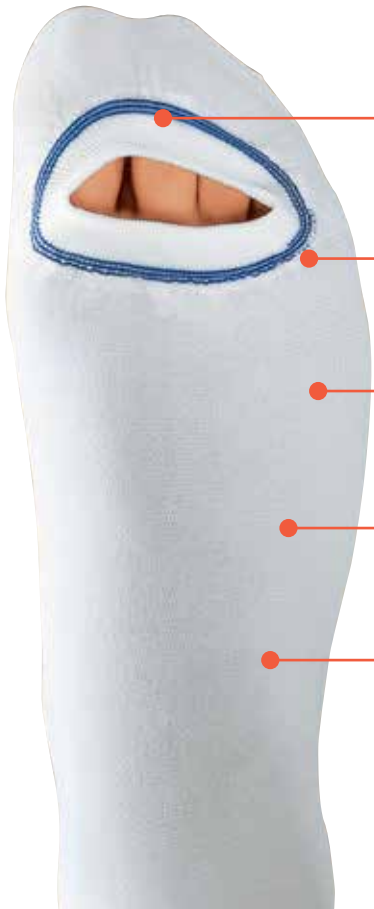

 Codificación de colores en la ventana de inspección

 Material de gran durabilidad

 Tejido permeable al aire y agradable para la piel

 La fijación elástica de neopreno reduce el riesgo de reacciones alérgicas

 Talón recíproco y reforzado

### ► Estilos



### Presentaciones

Diámetro del muslo	Diámetro de la pantorrilla	Largo de la pierna	Tallas (Compleción-altura)	Código Anti-Em	Colores
<b>JOBST® ANTI-EM / GP MUSLO</b>					
<74	23 - 30 cm	74 - 84 cm 84 - 97 cm	Chico - Regular Chico - Largo	7960100 7960200	
<74	30 - 38 cm	64 - 74 cm 74 - 84 cm 84 - 97 cm	Mediano - Corto Mediano - Regular Mediano - Largo	7960300 7960400 7960500	
<74	38 - 46 cm	64 - 74 cm 74 - 84 cm 84 - 97 cm	Grande - Corto Grande - Regular Grande - Largo	7960601 7960701 7960800	
<79	46 - 51 cm	74 - 84 cm 84 - 97 cm	X-Grande - Regular X-Grande - Largo	7960901 7961001	
<b>JOBST® ANTI-EM / GP RODILLA</b>					
-	23 - 30 cm	38.5 - 43.5 cm	Chico - Regular	7927600	
-	30 - 38 cm	38.5 - 43.5 cm	Mediano - Regular	7927800	
-	38 - 46 cm	38.5 - 43.5 cm	Grande - Regular	7928600	
-	46 - 51 cm	38.5 - 43.5 cm	X-Grande - Regular	7928800	

# Para el tratamiento de Linfedema y úlceras venosas

## Elastomull®

Vendaje elástico de algodón especial para dedos de pies y manos



### Características y beneficios:

- Transpirable y cómodo debido a su tejido de malla
- Gran elasticidad
- Libre de latex
- Muy bien tolerado por la piel, suave y gentil

### Presentaciones

Código	Código de barras	Descripción	Contenido
209900	4042809022889	Elastomull 4 cm x 4 m	Caja c/20 vendas

## Tricofix®

Vendaje tubular sin costuras que protege la superficie de la piel sometida a compresión, yeso o vendaje para lindedema



### Características y beneficios:

- Tejido en malla de fibras 100% algodón
- Transpirable y cómodo debido a su tejido de malla
- Se ajusta a las articulaciones de forma segura sin arrugarse o deslizarse
- Fácil de aplicar. Se puede cortar sin deshilacharse
- Libre de latex

### Presentaciones

Código	Código de barras	Descripción	Contenido
219700	4042809078565	Tricofix e/6 20 m x 8.2 cm blanco	Rollo
219800	4042809078596	Tricofix f/7 20 m x 10.2 cm blanco	Rollo

# Para el tratamiento de Linfedema y úlceras venosas

## CompriFoam®

Vendaje acojinado diseñado para distribuir la presión de manera uniforme en las extremidades



### Características y beneficios:

- Previene opresión asegurando una terapia de compresión eficaz
- De fácil autoaplicación

### Presentaciones

Código	Código de barras	Descripción	Contenido
7529400	4042809231809	CompriFoam 10 cm x 2.5 m x 0.4 cm	Roller

## Artiflex®

Vendaje acojinado, que se asegura una distribución uniforme debajo del vendaje de compresión



### Características y beneficios:

- Transpirable
- De fácil aplicación
- No se desliza ni se rasga
- Se ajusta anatómicamente permitiendo libertad de movimiento
- Puede ser esterilizado al vapor
- Reutilizable

### Presentaciones

Código	Código de barras	Descripción	Contenido
904600	4042809075069	Artiflex 3 m x 10 cm	Caja c/30 rollos

# Accesorios

## STOCKING DONNER®

### Accesorio de colocación

Ayuda a colocar prenda de compresión JOBST® en especial las de alta compresión.

### Presentaciones

Código	Código de barras	Descripción	Contenido
7966800	35664109134	Accesorio para colocar medias	Pieza



# SUGERENCIAS DE USO JOBST®

## Prevención y Tratamiento de Enfermedades Venosas

Sistema de clasificación CEAP de la Insuficiencia Venosa Crónica\*



**C0**

Sin signos visibles o palpables de enfermedad venosa



**C1**

Telangiectasias



**C2**

a. Venas varicosas  
b. Venas varicosas recurrentes



**C3**

Edema



**C4**

a. Pigmentación y/o eczema  
b. Lipodermatoesclerosis y/o atrofia blanca  
c. Corona flebectásica



**C5**

Úlcera venosa cicatrizada



**C6 / C6r**

a. Úlcera venosa activa  
b. Úlcera venosa recurrente

Compresión 15-20 mmHg

Compresión 20-30 mmHg

Compresión 30-40 mmHg

Compresión +40 mmHg



### Usar en etapa C0 y C1

Prevención y para piernas cansadas y/o hinchadas con tendencia o presencia de venas reticulares.



### Usar en etapa C2 y C3

Para varicosis y edema, prevención de úlceras venosas. Adecuado para el tratamiento de tromboflebitis, después de cirugía de vena y post escleroterapia.



### Usar en etapa C4 y C5

Para venas varicosas y edema. Puede ser usado para el tratamiento de insuficiencia venosa o sus secuelas, por ejemplo: cambios en la piel o úlceras cicatrizadas.



### Usar en etapa C6

Puede ser usado para el tratamiento de insuficiencia venosa crónica y sus secuelas, por ejemplo: úlceras venosas cicatrizadas y activas.

\*CEAP: Clasificación Internacional de la Insuficiencia Venosa Crónica. Por sus siglas C: Clínica, E: Etiología, A: Anatomía P: Fisiopatología

Fuente:

Eklöf B, Rutherford RB, Bergan JJ et al. Revision of the CEAP classification for chronic venous disorders: consensus statement. J Vasc Surg 2004; 40(6):1248-1252. American Venous Forum: <https://www.veinforum.org/medical-allied-health-professionals/avf-initiatives/ceap-venouseverity-scoring/> accessed 20 May 2019

# ENCUENTRA LA TALLA CORRECTA

## GUÍA DE MEDICIÓN



### Para prendas a la rodilla

Medir la circunferencia del tobillo y pantorrilla (B y C)

**B. Tobillo:** Medir la parte más delgada (arriba de los maléolos)

**C. Pantorrilla:** Medir la parte más gruesa (aprox. dos dedos debajo de la rodilla)



### Para prendas al muslo

Medir la circunferencia del tobillo, pantorrilla y muslo (B, C y G)

**B. Tobillo:** Medir la parte más delgada (arriba de los maléolos)

**C. Pantorrilla:** Medir la parte más gruesa (aprox. dos dedos debajo de la rodilla)

**G. Muslo:** Medir el muslo aprox. 4 dedos debajo del glúteo



### Para prendas a la cintura

Medir la circunferencia del tobillo, muslo y cadera (B, G y H)

**B. Tobillo:** Medir la parte más delgada (arriba de los maléolos)

**G. Muslo:** Medir el muslo aprox. 4 dedos debajo del glúteo

**H. Cadera:** Medir la parte más ancha de la cadera

## TABLA DE TALLAS:

Talla	Tobillo	Pantorrilla	Muslo	Cadera
<b>S</b>	(18 - 21cm)	(28 - 38cm)	(40 - 62cm)	(71 - 117cm)
<b>M</b>	(21 - 25cm)	(30 - 42cm)	(46 - 70cm)	(76 - 127cm)
<b>L</b>	(25 - 29cm)	(32 - 46cm)	(54 - 78cm)	(81 - 137cm)
<b>XL</b>	(29 - 33cm)	(34 - 50cm)	(60 - 81cm)	(102 - 165cm)



¡Accede a nuestro video de colocación de prendas JOBST® escaneando este código QR!

# CUIDADOS DE MEDIAS Y CALCETINES DE COMPRESIÓN JOBST®

## INSTRUCCIONES DE LAVADO



Lavar en máquina a temperatura media



Enjuagar bien



Secar en secadora a baja temperatura



Almacenar o guardar a temperatura ambiente



Utilizar un detergente para tejidos delicados



Proteger del calor y la humedad

## PRECAUCIONES



No retorcer



No exponer directamente al sol



No blanquear



No planchar



No usar suavizantes



No limpiar en seco



### ¿Cómo cuidar la banda de silicona de las medias de compresión JOBST®?

Cuando sea necesario, lave la banda de silicona a mano para eliminar restos de crema, loción, cabellos y otros materiales extraños.

Sigue siempre las instrucciones de uso y cuidados específicos de cada prenda que vienen impresas en el empaque.

## ¡NO OLVIDAR!



No utilizar reloj, pulseras o anillos al colocarlas para **evitar al máximo dañar tu prenda JOBST®**.



Es más fácil **ponerte tus medias JOBST® por la mañana**. Esto facilita su colocación, ya que las piernas están menos hinchadas.







Procura que tu piel esté limpia y seca para **facilitar la colocación** de la prenda.







Si utilizas cremas y/o lociones humectantes, deja pasar **30 minutos antes** de colocar la prenda.







# JOBST® ULTRASHEER

Color	Estilo	S	M	L/G	XL/XG
<b>15-20 mmHg</b>					
 <b>Natural</b>	Rodilla	7771169	7771269	7771369	7771467
	Rodilla punta abierta	7771174	7771274	7771374	7771472
	Muslo	7771157	7771670	7771770	7771969
	Pantimedia	7772068	7772169	7772268	7772365
 <b>Sunbronz</b>	Rodilla	7771177	7771277	7771377	
	Muslo silicón punteado	7771578	7771678		
	Pantimedia	7772074	7772174	7772274	
 <b>Honey</b>	Rodilla	7516521	7516621	7516721	7516821
	Muslo	7516915	7517015	7517115	
	Pantimedia	7517310	7517410	7517510	7517610
 <b>Negro</b>	Rodilla	7771173	7771273	7771373	7771471
	Muslo	7771574	7771674	7771774	7771973
	Pantimedia	7772072	7772172	7772272	7772369
<b>20-30 mmHg</b>					
 <b>Natural</b>	Rodilla	7772966	7773166	7773366	7773566
	Muslo	7773668	7773860	7773960	7774160
	Pantimedia	7774367	7774566	7774966	7775166
 <b>Sunbronz</b>	Rodilla	7772979	7773179	7773379	
	Muslo silicón punteado	7773679	7773879	7773979	
	Pantimedia	7774372	7774572	7774972	
 <b>Honey</b>	Rodilla	7520115	7520215	7520315	7520415
	Muslo	7520518	7520618	7520718	
	Pantimedia	7520911	7521011	721111	7521211
 <b>Negro</b>	Rodilla	7772967	7773167	7773367	
	Muslo	7773669	7773861		
	Pantimedia	7774368	7774567	7774967	







## JOBST® OPAQUE

Color	Estilo	S	M	G	XG
<b>15 -20 mmHg</b>					
 Natural	Rodilla	7867807	7867907	7868807	7868907
	Rodilla Punta abierta	7778141	7778241	7778341	7778441
	Muslo	7705603	7707503	7708103	7708303
	Pantimedia	7779143	7779243	7779343	7779542
 Negro	Rodilla	7867805	7867905	7868805	
	Muslo	7705602	7707502	7708102	7708302
	Pantimedia	7779141	7779241	7779341	7779540
<b>20-30 mmHg</b>					
 Natural	Rodilla	7747618	7747718	7747818	7748018
	Rodilla Punta abierta	7866705	7866805	7866905	7867005
	Muslo	7748116	7748216	7748316	7748416
	Pantimedia	7748519	7748618	7748918	7749218
 Negro	Rodilla	7747616	7747716	7747816	7748016
	Muslo	7748115	7748215	7748315	
	Pantimedia	7748517	7748616	7748916	7749216
<b>30-40 mmHg</b>					
 Natural	Pantimedia	7750212	7750312	7750412	

# JOBST® CASUAL PATTERN

Color	Estilo	S	M	G	XG
<b>15-20 mmHg</b>					
 Rosa Fresa	Rodilla	7337642	7337643	7337644	7337645
 Azul Océano	Rodilla	7337624	7337625	7337626	7337627
 Gris Plomizo	Rodilla	7337630	7337631	7337632	7337633
<b>20-30 mmHg</b>					
 Rosa Fresa	Rodilla	7337742	7337743	7337744	7337745
 Azul Océano	Rodilla	7337724	7337725	7337726	7337727
 Gris Plomizo	Rodilla	7337730	7337731	7337732	7337733



# JOBST® FORMEN

Color	Estilo	S	M	G	XG
<b>15-20 mmHg</b>					
 Negro	Rodilla	7777441	7777541	7777841	7777941
	Muslo	7796302	7796402	7796501	7796601
 Caqui	Rodilla	7777444	7777544	7777844	7777944
 Azul	Rodilla	7547605	7547705	7547805	7547905
<b>20-30 mmHg</b>					
 Negro	Rodilla	7716031	7716130	7716231	7716330
	Muslo	7802712	7802812	7802912	7803012
 Caqui	Rodilla	7716034	7716133	7716234	7716333
 Azul	Rodilla	7548405	7548505	7548605	7548705
<b>30-40 mmHg</b>					
 Negro	Rodilla	727024	727124	727324	727424
	Muslo	7873103	7873203	7873303	7873403

# JOBST® SPORT

Color	Estilo	S	M	G	XG
<b>15-20 mmHg</b>					
 Blanco/Gris	Rodilla	7528900	7528901	7528902	7528903
 Gris/Negro	Rodilla	7528910	7528911	7528912	7528913
 Negro	Rodilla	7528970	7528971	7528972	7528973
 Blue/Gris	Rodilla	7528980	7528981	7528982	7528983
 Rosa/Gris	Rodilla	7528960	7528961	7528962	7528963
<b>20-30 mmHg</b>					
 Blanco/Gris	Rodilla	7529000	7529001	7529002	7529003
 Gris/Negro	Rodilla	7529010	7529011	7529012	7529013
 Negro	Rodilla	7529070	7529071	7529072	7529073
 Blue/Gris	Rodilla	7529080	7529081	7529082	7529083
 Rosa/Gris	Rodilla	7529060	7529061	7529062	7529063







# JOBST® RELIEF

Color	Estilo	S	M	G	XG
<b>15-20 mmHg</b>					
 Beige	Muslo punta abierta c/silicón	7534500	7534600	7534700	7534800
<b>20-30 mmHg</b>					
 Beige	Rodilla punta cerrada	7805003	7805103	7805203	7805303
	Rodilla Punta abierta	7805002	7805102	7805202	7805302
	Muslo punta abierta c/silicón	7804205	7804305	7804405	7804505
	Chap izquierdo punta abierta	7803102	7803202	7803302	
	Chap derecho punta abierta	7803103	7803203	7803303	
	Pantimedia punta cerrada	7847603	7847703	7847803	7847903
	Pantimedia punta abierta	7847602	7847702	7847802	7847902
<b>30-40 mmHg</b>					
 Beige	Rodilla punta cerrada	7805403	7805503	7805603	
	Rodilla Punta abierta	7805402	7805502	7805602	7805702
	Muslo punta abierta c/silicón	7805905	7804705	7804805	
	Chap izquierdo punta abierta	7803502	7803602	7803702	
	Chap derecho punta abierta	7803503	7803603	7803703	
	Pantimedia punta cerrada	7848003	7848103	7848203	7848303
	Pantimedia punta abierta	7848002	7848102	7848202	

**PRODUCTOS  
CON VENTA  
HASTA AGOTAR  
EXISTENCIAS**







# JOBST® ULTRASHEER

Color	Estilo	S	M	G	XG
<b>8 - 15 mmHg</b>					
 Natural	Rodilla	7799803	7782404	7799903	
	Muslo	7799400	7799500	7799600	7799700
	Pantimedia	7969700	7860403	7799200	7799300
 Negro	Muslo		7799502	7799602	
	Pantimedia	7969703	7860406	7799203	
<b>15 - 20 mmHg</b>					
 Natural	Maternidad	7772464	7772564	7772764	
 Diamante Negro	Pantimedia	7363710	7363711	7363712	
 Diamante espresso	Pantimedia	7279408	7279409	7279410	
<b>20 - 30 mmHg</b>					
 Natural	Maternidad	7775264	7775364	7775464	
<b>30 - 40 mmHg</b>					
 Natural	Rodilla	7775752	7775852	7776152	
	Muslo	7776354	7776454	7776554	
	Muslo silicón punteado	7776351	7776451	7776551	
	Pantimedia	7776852	7777152	7777252	7777352
 Honey	Rodilla	7524119	7524219	7524319	
	Muslo	7524513	7524114	7524713	
	Pantimedia	77524911	7525011	7525111	

Medias de compresión

# JOBST® SOSOFT

Color	Estilo	S	M	G	XG
<b>8-15 mmHg</b>					
 Negro	Rodilla	7367911	7367921	7367931	
 Blanco	Rodilla	7368113	7368123	7368133	
<b>15-20 mmHg</b>					
 Negro	Rodilla	7368211	7368221	7368231	7368241
 Arena	Rodilla	7368312	7368322	7368332	7368342







Calcetines de compresión

# JOBST® FORMEN

Color	Estilo	S	M	G	XG
8-15 mmHg					
 Negro	Rodilla	7703603	7703703	7703803	7703903

Calcetines de compresión

# JOBST® FORMEN AMBITION

Color	Estilo	1r	2r	3r	4r	5r
15-20 mmHg						
 Negro	Rodilla	7766500	7766501	7766502	7766503	7766504
 Café	Rodilla		7766521	7766522	7766523	
 Azul	Rodilla		7766531	7766532	7766533	7766534
 Gris Oxford	Rodilla		7766541	7766542	7766543	
20 - 30 mmHg						
 Negro	Rodilla		7766701	7766702	7766703	7766704
 Café	Rodilla		7766721	7766722	7766723	
 Azul	Rodilla		7766731	7766732	7766733	7766734

Calcetines de compresión

# JOBST® RELIEF

Color	Estilo	S	M	G	XG
20-30 mmHg					
 Beige	Muslo punta cerrada	7804203	7804303	7804403	7804503
	Muslo punta abierta	7804202	7804302	7804402	7804502

Medias de compresión

# Catálogo

## Manejo de fracturas

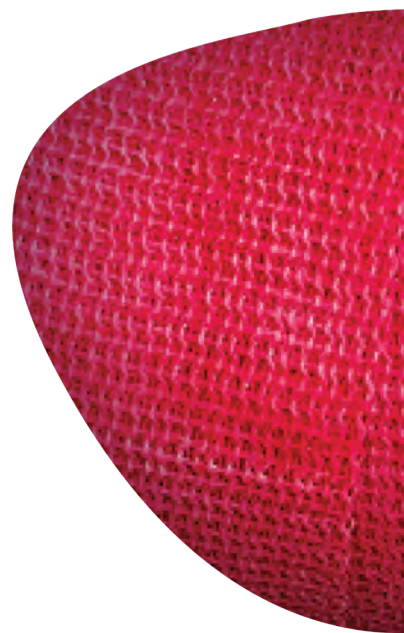

**Delta - Cast<sup>®</sup>**

# Índice

## Fibra de vidrio

Delta-Lite® Plus ..... 76

Ortho-Glass® ..... 77

## Fibra sintética de Poliéster

Delta-Cast® Conformable ..... 78

Delta-Cast® Prints ..... 79

Delta-Cast® Soft ..... 80

## Yeso

Gypsona® ..... 81

## Resistente al agua

Delta-Dry® Stockinette ..... 82

Delta-Dry® Huata ..... 83

## Tradicionales

Protouch® Stockinette® ..... 84

Protouch® & Soffban Huata ..... 85

Productos para cada etapa de inmovilización ..... 86

# Delta-Lite® Plus

## Venda sintética de fibra de vidrio

Para realizar inmobilizaciones rígidas y duraderas. Contiene una resina de baja densidad que le brinda suavidad y es de fácil colocación, permitiendo mantener la misma tensión en todo el molde.

## Características y beneficios:

- Traslúcido a los rayos X, no es necesario el retiro de la inmobilización.
- Más ligero que el yeso brindando comodidad al paciente.
- No daña la piel, ni rasga la ropa por su acabado liso.
- Buena laminación, puede usarse con poliéster.



Código de lista	Código de barras	Descripción	Contenido
7345801	4042809270532	○ Delta-Lite® Plus blanco 5 cm x 3.65 m ( 2" x 4 yd )	Caja c/10
7345802	4042809270549	○ Delta-Lite® Plus blanco 7.5 cm x 3.65 m ( 3" x 4 yd )	Caja c/10
7345803	4042809270556	○ Delta-Lite® Plus blanco 10 cm x 3.65 m ( 4" x 4 yd )	Caja c/10
7345804	4042809270563	○ Delta-Lite® Plus blanco 12.5 cm x 3.65 m ( 5" x 4 yd )	Caja c/10
7345820	4042809270570	● Delta-Lite® Plus azul marino 5 cm x 3.65 m ( 2" x 4 yd )	Caja c/10
7345821	4042809270587	● Delta-Lite® Plus azul marino 7.5 cm x 3.65 m ( 3" x 4 yd )	Caja c/10
7345822	4042809270594	● Delta-Lite® Plus azul marino 10 cm x 3.65 m ( 4" x 4 yd )	Caja c/10
7345823	4042809270600	● Delta-Lite® Plus azul marino 12.5 cm x 3.65 m ( 5" x 4 yd )	Caja c/10
7345855	4042809270785	● Delta-Lite® Plus rosa 5 cm x 3.65 m ( 2" x 4 yd )	Caja c/10
7345856	4042809270792	● Delta-Lite® Plus rosa 7.5 cm x 3.65 m ( 3" x 4 yd )	Caja c/10
7345857	4042809270808	● Delta-Lite® Plus rosa 10 cm x 3.65 m ( 4" x 4 yd )	Caja c/10
7345850	4042809270754	● Delta-Lite® Plus colores mixtos 5 cm x 3.65 m ( 2" x 4 yd )	Caja c/10
7345851	4042809270761	● Delta-Lite® Plus colores mixtos 7.5 cm x 3.65 m ( 3" x 4 yd )	Caja c/10
7345852	4042809270778	● Delta-Lite® Plus colores mixtos 10 cm x 3.65 m ( 4" x 4 yd )	Caja c/10
7345832	4042809270679	● Delta-Lite® Plus rojo 10 cm x 3.65 m ( 4" x 4 yd )	Caja c/10
7345831	4042809270662	● Delta-Lite® Plus rojo 7.5 cm x 3.65 m ( 3" x 4 yd )	Caja c/10
7345861	4042809270822	● Delta-Lite® Plus morado 7.5 cm x 3.65 m ( 3" x 4 yd )	Caja c/10
7345862	4042809270839	● Delta-Lite® Plus morado 10 cm x 3.65 m ( 4" x 4 yd )	Caja c/10

# ORTHO-GLASS®

## Vendaje sintético en rollo de fibra de vidrio para la elaboración de férulas

Indicado para usarse en la fase primaria del tratamiento de inmovilización. Su objetivo es reducir y/o estabilizar fracturas y lesiones de tejidos blandos. También es usado para el tratamiento post-operatorio y la fase de rehabilitación ayudando a proteger la lesión, permitiendo recobrar la fuerza y la movilidad.



### Características y beneficios:

- Traslúcido a los rayos X, no es necesario el retiro de la inmovilización.
- Más ligero que el yeso dando mayor comodidad.
- Acolchado en sus 2 caras evitando contacto con la piel.
- Posee una tecnología ILP (Interlocking Performance) para mayor resistencia.
- Con bolsa de aluminio, para un buen almacenaje.
- Contiene una pinza de protección para evitar la resequedad del producto.

Código de lista	Código de barras	Descripción	Contenido
7198314	608639215019	Ortho-Glass® 5 cm x 4.6 m ( 2" x 15' )	Rollo
7198321	608639215016	Ortho-Glass® 7.5 cm x 4.6 m ( 3" x 15' )	Rollo
7198334	608639215013	Ortho-Glass® 10 cm x 4.6 m ( 4" x 15' )	Rollo
7198341	608639215010	Ortho-Glass® 12.5 cm x 4.6 m ( 5" x 15' )	Rollo
7198346	608639215017	Ortho-Glass® 15 cm x 4.6 m ( 6" x 15' )	Rollo

# Delta-Cast® Conformable

## Venda sintética de fibra de poliéster

Recomendada en inmovilizaciones rígidas y semirrígidas, para aplicaciones de vendajes circulares.



### Características y beneficios:

- Traslúcido a los rayos X.
- Apto para el baño.
- Peso ligero para mayor movilidad y comodidad.
- Tiempo inicial de fraguado 3-5 min y endurecimiento total a los 20 min.
- 2-3 capas se puede cortar con tijeras.\*
- Acabado liso y bordes suaves.



Código de lista	Código de barras	Descripción	Contenido
7228001	4042809158977	○ Delta-Cast® Conformable blanco 5.08 cm x 3.65 m ( 2" x 4 yd )	Caja c/10
7228002	4042809158984	○ Delta-Cast® Conformable blanco 7.62 cm x 3.65 m ( 3" x 4 yd )	Caja c/10
7228003	4042809158991	○ Delta-Cast® Conformable blanco 10.16 cm x 3.65 m ( 4" x 4 yd )	Caja c/10
7228004	4042809159004	○ Delta-Cast® Conformable blanco 12.7 cm x 3.65 m ( 5" x 4 yd )	Caja c/10
7228201	4042809159059	● Delta-Cast® Conformable azul 7.62 cm x 3.65 m ( 3" x 4 yd )	Caja c/10
7228911	4042809177459	◐ Delta-Cast® Conformable colores mixtos 7.62 cm x 3.65 m ( 3" x 4 yd )	Caja c/10

\*Más de 4 capas, se debe retirar con sierra

# Delta-Cast® Prints

## Venda sintética de fibra de poliéster estampado

Recomendada en inmovilizaciones rígidas y semirrígidas, para aplicaciones de vendajes circulares con diseños amigables para el paciente.

### Características y beneficios:

- Traslúcido a los rayos X.
- Apto para el baño.
- Peso ligero para mayor movilidad y comodidad.
- Tiempo inicial de fraguado 3-5 min y endurecimiento total a los 20 min.
- 2-3 capas se puede cortar con tijeras.\*
- Los diseños no se deslavan ni pierden color.
- Acabado liso y bordes suaves.



Código de lista	Código de barras	Descripción	Contenido
7227302	4042809158700	 Delta-Cast® Prints dinosaurios 5 cm x 3.65 m ( 2" x 4 yd )	Caja c/10
7227322	4042809269758	 Delta-Cast® Prints camuflaje 5 cm x 3.65 m ( 2" x 4 yd )	Caja c/10
7227306	4042809158748	 Delta-Cast® Prints camuflaje 7.5 cm x 3.65 m ( 3" x 4 yd )	Caja c/10
7227320	4042809261547	 Delta-Cast® Prints huellas 5 cm x 3.65 m ( 2" x 4 yd )	Caja c/10
7227321	4042809261554	 Delta-Cast® Prints huellas 7.5 cm x 3.65 m ( 3" x 4 yd )	Caja c/10
7227317	4042809467369	 Delta-Cast® Prints color pastel 5 cm x 3.65 m ( 2" x 4 yd )	Caja c/10
7227307	4042809158755	 Delta-Cast® Prints color pastel 7.5 cm x 3.65 m ( 3" x 4 yd )	Caja c/10
7227309	4042809158779	 Delta-Cast® Prints balones 7.5 cm x 3.65 m ( 3" x 4 yd )	Caja c/10

### Código en discontinuación\*\*

Código de lista	Código de barras	Descripción	Contenido
7227305	4042809158731	 Delta-Cast® Prints osos 5 cm x 3.65 m ( 2" x 4 yd )	Caja c/10

# Delta-Cast® Soft

## Venda sintética (suave)

Pie equino varo, displasia congénita de cadera o lesiones musculares.

## Características y beneficios:

- Traslúcido a los rayos X, no es necesario el retiro de la inmovilización.
- Más ligero que la fibra de vidrio.
- Se adapta a las prominencias óseas.
- Menos invasivo para el paciente ya que se retira con tijeras y se corta según sus capas.
- Menos uso de producto ya que se aplica solo con Stockinette
- Férula removible y lavable dando una mayor higiene.



Código de lista	Código de barras	Descripción	Contenido
7270809	4042809446982	Delta-Cast® Soft huellas 5 cm x 3.65 m ( 2" x 4 yd )	Caja c/10
7270819	4042809446999	Delta-Cast® Soft huellas 7.5 cm x 3.65 m ( 3" x 4 yd )	Caja c/10
7270822	4042809446869	Delta-Cast® Soft blanco 7.5 cm x 3.65 m ( 3" x 4 yd )	Caja c/10

# Gypsona®

## Venda enyesada de gasa de algodón

Recomendado en vendajes circulares para el tratamiento conservador de fracturas y realizar férulas.

### Características y beneficios:

- Rápido fraguado inicial.
- Alta resistencia en menor tiempo.
- Mínima pérdida de yeso desde la venda.
- Gasa de algodón de alta calidad.
- Óptima cremosidad para un modelo superior.



Código de Lista	Código de barras	Descripción	Contenido
7200355	4042809144376	Gypsona® S 10 cm x 2.75 m ( 4" x 3 yd )	Caja c/12
7200356	4042809144390	Gypsona® S 15 cm x 2.75 m ( 6" x 3 yd )	Caja c/12
7200357	4042809144413	Gypsona® S 20 cm x 2.75 m ( 8" x3 yd )	Caja c/12
7200358	4042809144338	Gypsona® S 5 cm x 2.75 m ( 2" x 3 yd )	Caja c/12
7200359	4042809144352	Gypsona® S 7.5 cm x 2.75 m ( 3" x 3 yd )	Caja c/12
7200360	4042809144437	Gypsona® S 10 cm x 4.50 m ( 4" x 5 yd )	Caja c/12
7200361	4042809144451	Gypsona® S 15 cm x 4.50 m ( 6" x 5 yd )	Caja c/12

# Delta-Dry® Stockinette

## Vendaje tubular resistente al agua

Se coloca por encima de la piel, antes de la huata **Delta-Dry®**. Se puede combinar con fibra de vidrio o poliéster. Permite a los pacientes tener una mejor calidad de vida al poder lavarse las manos, bañarse e incluso nadar.



### Características y beneficios:

- Resistente al agua por el tejido abierto de fibras sintéticas de polipropileno y nylon.
- Amigable con la piel y sin maceraciones debido a su alta transpirabilidad manteniendo la piel seca y airada.
- Secado rápido y sin olor en 90 minutos por su tejido abierto de fibras sintéticas y su gran transpirabilidad.
- Medidas que se ajustan a las más utilizadas en fibras de vidrio, poliéster y libre de látex.



Código de lista	Código de barras	Descripción	Contenido
7456401	4042809438185	Delta-Dry® Stockinette 5 cm x 10 m ( 2" x 11 yd )	Rollo
7456402	4042809438208	Delta-Dry® Stockinette 7.5 cm x 10 m ( 3" x 11 yd )	Rollo
7456403	4042809438222	Delta-Dry® Stockinette 10 cm x 10 m ( 4" x 11 yd )	Rollo



# Delta-Dry®

## Huata de almohadilla hidrófuga

Huata acolchada resistente al agua para colocarse entre la piel y el vendaje circular de fibra de vidrio o poliéster, que permite a los pacientes tener una mayor calidad de vida permitiendo lavarse las manos, bañarse e incluso nadar.



### Características y beneficios:

- Amigable con la piel y sin maceraciones debido a su alta transpirabilidad manteniendo la piel seca y airada.
- Resistente al agua por el tejido abierto de fibras sintéticas de polipropileno y nylon.
- Secado rápido y sin olor en 90 minutos por su tejido abierto de fibras sintéticas y su gran transpirabilidad.
- Medidas que se ajustan a las más utilizadas en fibra de vidrio y poliéster.

Código de lista	Código de barras	Descripción	Contenido
7344300	4042809094305	Delta-Dry® 5 cm x 2.4 m ( 1.95" x 2.6 yd )	Caja c/12
7344301	4042809094312	Delta-Dry® 7.5 cm x 2.4 m ( 2.92" x 2.6 yd )	Caja c/12
7344302	4042809094329	Delta-Dry® 10 cm x 2.4 m ( 3.9" x 2.6 yd )	Caja c/12

# Protouch® Stockinette®

## Vendaje tubular sintético

Utilizado como protector de la piel debajo de las inmovilizaciones. Se ensancha a más del doble de su ancho. Fácil de usar para cubrir cualquier prominencia ósea. Ideal para usarse con yeso o materiales sintéticos (fibra de vidrio, poliéster, etc.). Contenido en una caja dispensadora para facilitar el almacenamiento y uso del producto.



## Características y beneficios:

- Fácil de usar para cualquier prominencia ósea por sus fibras 100% poliéster stretch que permite cortarse al tamaño deseado.
- No produce maceración en la piel, reduce mal olor y comezón por su tejido de algodón.
- Brinda comodidad, suavidad y una inmovilización estética por su vendaje en forma tubular.

Código de lista	Código de barras	Descripción	Contenido
7202600	4042809143461	Protouch® 2.5 cm x 22.8 m ( 1" x 25 yd )	Rollo
7202601	4042809143485	Protouch® 5 cm x 22.8 m ( 2" x 25 yd )	Rollo
7202602	4042809143508	Protouch® 7.5 cm x 22.8 m ( 3" x 25 yd )	Rollo
7202603	4042809143522	Protouch® 10 cm x 22.8 m ( 4" x 25 yd )	Rollo
7202604	4042809143546	Protouch® 15 cm x 22.8 m ( 5" x 25 yd )	Rollo
7202605	4042809143560	Protouch® 20 cm x 22.8 m ( 6" x 25 yd )	Rollo

# Protouch® & Soffban Huata

## Huata sintética ortopédica

Acolchado para protección de la lesión, usarse con inmovilizaciones de yeso o sintéticas (fibras de vidrio, poliéster, etc.)

### Características y beneficios:

- Brinda mayor suavidad por ser 100% de poliéster.
- Posee una envoltura impermeable evitando que se contamine y moje.
- Se puede cortar sin tijeras por su suavidad.



Código de Lista	Código de barras	Descripción	Contenido
7146701	4042809019469	Soffban 7.5 cm x 2.7 m ( 3" x 3 yd )	Bolsa c/12
7148605	4042809019490	Soffban 10 cm x 2.7 m ( 4" x 3 yd )	Bolsa c/12
7201316	4042809022469	Protouch 5 cm x 3.65 m ( 2" x 4 yd )	Bolsa c/12
7201317	4042809022483	Protouch 7.5 cm x 3.65 m ( 3" x 4 yd )	Bolsa c/12
7201318	4042809022513	Protouch 10 cm x 3.65 m ( 4" x 4 yd )	Bolsa c/12

# Productos para cada etapa de inmovilización

# 1

## Stockinette

Vendaje que se coloca por encima de la piel, antes de la Huata.

## Protouch®

Vendaje tubular en rollo  
Fibra 100% poliéster



Resistente al agua



## Delta-Dry® Stockinette

Stockinette resistente al agua, se puede combinar con fibra de vidrio o poliéster.



# 2

## Huata

Vendaje que se coloca por encima de la Huata y antes del inmovilizador.

## Protouch® Soffban® Huata

Fibra 100% poliéster



Resistente al agua



## Delta-Dry® Huata

Huata resistente al agua, se puede combinar con fibra de vidrio o poliéster.



# Productos para cada etapa de inmovilización

## 3 Yeso o sintético

Vendajes inmovilizadores

### Yesos

## Gypsona®

Venda enyesada de gasa de algodón



### Sintéticos

## Delta-Lite® Plus

Fibra de vidrio



## Delta-Cast® Conformable

Fibra de poliéster



## Delta-Cast® Prints

Fibra de poliéster con diseños



## Delta-Cast® Soft

Fibra de poliéster



## ORTHO-GLASS

Vendaje sintético en rollo de fibra de vidrio para la elaboración de férulas



**Actimove**<sup>®</sup>



*Catálogo  
Ortopedia Blanda  
y Fisioterapia*

# ÍNDICE

## Actimove® Línea Profesional

Actimove® Línea Profesional – Cuello	91
Actimove® Línea Profesional – Mano	92
Actimove® Línea Profesional – Codo	95
Actimove® Línea Profesional – Brazo	96
Actimove® Línea Profesional – Tronco	97
Actimove® Línea Profesional – Rodilla / Tobillo	99
Actimove® Línea Profesional – Tobillo	101
Actimove® Línea Profesional – Tobillo / Pie	103

## Actimove® SPORTS EDITION

Actimove® Wrist Support – Brazo	105
Actimove® Thumb Stabilizer – Mano	106
Actimove® Wrist Stabilizer – Mano	107
Actimove® Elbow Strap – Codo	108
Actimove® Elbow Support – Codo	109
Actimove® Patella Strap – Rodilla	110
Actimove® Knee Support – Rodilla	111
Actimove® Knee Brace – Rodilla	112
Actimove® Ankle Support – Tobillo	113
Actimove® Back Support, 4 Stays – Tronco	114

## Actimove® Fisioterapia

Leukotape® K	117
Tensoplast®	118
Co-Plus® LF	119

## Productos en venta hasta agotar existencias

HeelLite	123
Collarín Philadelphia	123
Solea	124

**Actimove**<sup>®</sup>



**Actimove**<sup>®</sup>  
Profesional

**Actimove**<sup>®</sup>

Cervical

## COLLARÍN CERVICAL DENSIDAD MEDIA

### Indicaciones:

- Lesiones agudas de cuello
- Síndromes cervicales crónicos

### Características y beneficios:

- Espuma preformada para ajuste anatómico
- Cubierta de material suave para mayor comodidad
- Funda removible y lavable para una buena higiene
- Fácil sistema de cierre con velcro

### Composición:

- Poliuretano, Poliéster, Poliamida



Código de lista	Código de barras	Descripción	Talla
7281926	4042809016093	Actimove Cervical collarín densidad media	CH
7281927	4042809016123	Actimove Cervical collarín densidad media	M
7281928	4042809016154	Actimove Cervical collarín densidad media	G

## Rhizo Forte



### INMOVILIZADOR DE PULGAR

#### Indicaciones:

- Dolor y malestar de las articulaciones del pulgar
- Artritis reumatoide
- Lesiones del ligamento cubital colateral, de la articulación metacarpofalángica
- Lesiones del tejido blando (desgarros)
- Inestabilidad del ligamento
- Inmovilización posoperatoria

#### Características y beneficios

- Hecho de materiales repelentes al agua, facilitando la higiene
- Núcleo de aluminio moldeable que se adapta fácilmente a los contornos para un ajuste perfecto



#### Composición:

- Estructura de aluminio con recubrimiento de poliuretano termoplástico

Código de lista	Código de barras	Descripción	Talla
7623800	4042809483598	Actimove Rhizo Forte Derecha	CH
7623801	4042809483611	Actimove Rhizo Forte Izquierda	CH
7623802	4042809483635	Actimove Rhizo Forte Derecha	M
7623803	4042809483659	Actimove Rhizo Forte Izquierda	M
7623804	4042809483673	Actimove Rhizo Forte Derecha	G
7623805	4042809483697	Actimove Rhizo Forte Izquierda	G

## Manus Forte



### MUÑEQUERA SIN PULGAR

#### Indicaciones:

- Dolor e inflamación de la articulación de la muñeca
- Inflamación posquirúrgica o postraumática
- Tendinitis
- Trastornos crónicos de la muñeca

#### Composición:

- Soporte de aluminio anatómicamente diseñado, moldeable para ajuste individual
- Amplia abertura del pulgar y bordes suaves para mayor confort
- Inteligente diseño deslizante que permite colocar y retirar el producto con una sola mano
- Gancho de seguridad especial y cierre de lazo que evitan que las correas se deslicen fuera de su hebilla
- Suaves materiales que permiten la ventilación



#### Composición:

- Poliamida, Poliéster, Elastano

Código de lista	Código de barras	Descripción	Talla
7348203	4042809368840	Actimove Manus Forte derecha ( guanteleta sin pulgar )	CH-M
7348204	4042809368864	Actimove Manus Forte izquierda ( guanteleta sin pulgar )	CH-M
7348205	4042809368888	Actimove Manus Forte derecha ( guanteleta sin pulgar )	G-XG
7348206	4042809368901	Actimove Manus Forte izquierda ( guanteleta sin pulgar )	G-XG

# Manus Forte Plus



## MUÑEQUERA CON PULGAR

### Indicaciones:

- Dolor e inflamación de la muñeca y el pulgar
- Inflamación posquirúrgica o postraumática
- Tendinitis
- Artrosis
- Tenosinovitis

### Características y beneficios:

- Dos soportes de aluminio diseñados anatómicamente y moldeables para ajuste individual
- Costura plana en el pulgar para mayor confort
- Correa no elástica de la muñeca que se recorre en sentido contrario de las manecillas del reloj, para prevenir la rotación del brazalete
- Gancho de seguridad especial y cierre de lazo, que previenen que las correas se deslicen fuera de su hebilla
- Suaves materiales que permiten la ventilación

### Composición:

- Poliamida, Poliéster, Elastano



Código de lista	Código de barras	Descripción	Talla
7349634	4042809374339	Actimove Manus Forte Plus izquierda ( guanteleta con pulgar )	CH-M
7349604	4042809374315	Actimove Manus Forte Plus derecha ( guanteleta con pulgar )	CH-M
7349636	4042809374377	Actimove Manus Forte Plus izquierda ( guanteleta con pulgar )	G-XG
7349606	4042809374353	Actimove Manus Forte Plus derecha ( guanteleta con pulgar )	G-XG

# Gauntlet



## MUÑEQUERA BÁSICA CON PULGAR

### Indicaciones:

- Artritis reumatoide
- Dislocación y esguince de pulgar
- Tendinitis

### Características y beneficios

- Estabilizador de muñeca y pulgar con movimiento libre de los dedos
- Dos soportes de aluminio moldeable, para ajuste individual
- Suave funda de pulgar para mayor comodidad en el ajuste
- Cierres de velcro para fácil colocación
- Puede usarse en la izquierda y derecha

### Composición:

- Poliéster, Poliamida, Elastano,



Código de lista	Código de barras	Descripción	Talla
7285990	4042809657999	Actimove Guanlet Universal CH	CH
7285991	4042809658019	Actimove Guanlet Universal M	M
7285992	4042809658033	Actimove Guanlet Universal G	G

# ManuMotion



## MUÑEQUERA CALIDAD PREMIUM

### Indicaciones:

- Artrosis y artritis de muñeca
- Esguinces de muñeca
- Dolor reumático
- Lesiones posoperatorias y postraumáticas
- Inestabilidad de la articulación

### Características y beneficios:

- Avanzada estructura tejida para una compresión específica
- Barra moldeable que estabiliza la muñeca en una posición funcional y compatible con el alivio del dolor
- Almohadilla de presión dorsal que apoya el flujo linfático natural y ayuda a reducir la hinchazón
- Zona de movimiento especialmente suave y confortable para el área del pulgar para máxima comodidad
- Banda no elástica para estabilización adicional en la muñeca
- Diseño helicoidal que facilita su correcta colocación
- Disponible en colores negro/gris y blanco/guinda

### Composición:

- Libre de látex y neopreno, Poliamida, Elastano



Código de lista	Código de barras	Descripción	Talla
7349743	4042809379754	Actimove ManuMotion izquierda ( muñequera) blanco/guinda	CH
7349744	4042809379792	Actimove ManuMotion izquierda ( muñequera) blanco/guinda	M
7349745	4042809184778	Actimove ManuMotion izquierda ( muñequera) blanco/guinda	G
7349713	4042809379730	Actimove ManuMotion derecha ( muñequera) blanco/guinda	CH
7349714	4042809379778	Actimove ManuMotion derecha ( muñequera) blanco/guinda	M
7349715	4042809184716	Actimove ManuMotion derecha ( muñequera) blanco/guinda	G

# EpiMotion



## CODERA CALIDAD PREMIUM

### Indicaciones:

- Epicondilopatias como codo de tenista o de golfista
- Cambios degenerativos en el codo
- Inflamación de la articulación
- Irritación postoperatoria o postraumática

### Características y beneficios:

- Soporte para alivio del dolor ayuda a reducir la inflamación y promueve el proceso de curación
- Avanzada estructura tejida para una compresión terapéutica
- Confortable zona de movimiento en el pliegue del codo para máxima comodidad
- Bordes libres de presión, sin banda elástica para prevenir la constricción
- Dos conchas con forma anatómica que proporcionan presión dirigida a los tendones apropiados
- Forro de tela de toalla sin costuras para mayor comodidad

### Composición:

- Libre de latex y neopreno
- Poliamida, Elastano



Código de lista	Código de barras	Descripción	Talla
7347713	4042809309997	Actimove EpiMotion ( cadera )	CH
7347714	4042809310016	Actimove EpiMotion ( cadera )	M
7347715	4042809310030	Actimove EpiMotion ( cadera )	G

## Mitella



### CABESTRILLO BÁSICO

#### Indicaciones:

- Lesiones traumáticas de brazo
- Lesiones de tejidos blandos
- Trastornos crónicos o neurológicos

#### Características y beneficios

- Espuma ajustable, no elástica, en la correa del cuello para una colocación clínica segura
- Sistema de cierre con velcro que facilita la colocación y el retiro
- Suave soporte para el pulgar que mantiene la posición de cabestrillo
- Material ligero

#### Composición:

- Poliéster, Poliamida, Poliuretano, Algodón



Código de lista	Código de barras	Descripción	Talla
7281957	4042809017175	Actimove Mitella Eco ( cabestrillo )	CH
7281958	4042809017205	Actimove Mitella Eco ( cabestrillo )	M
7281959	4042809017236	Actimove Mitella Eco ( cabestrillo )	G

## Rib Belt Comfort



## CINTURÓN TORÁCICO ALMOHADILLA SUAVE

### Indicaciones:

- Fractura de costilla
- Condiciones postraumáticas en la zona de las costillas

### Características y Beneficios:

- Ayuda a reducir el dolor a través de compresión ajustable
- Para el manejo del dolor, el material elástico proporciona compresión mediante la limitación de la expansión de la costilla.
- Ayuda a evitar la maceración de la piel a través de materiales no absorbentes y libres de algodón.
- Admite una amplia gama de aplicaciones médicas (por ejemplo, tubos de drenaje) ya que el material no se deshará cuando se corta.

### Composición:

- Elastodieno, Poliéster, Poliuretano, Algodón

Código de lista	Código de barras	Descripción	Talla
7281936	4042809016420	Actimove cinturón torácico Confort con almohadilla suave	CH Hombre
7281937	4042809016451	Actimove cinturón torácico Confort con almohadilla suave	G Hombre
7281938	4042809016482	Actimove cinturón torácico Confort con almohadilla suave	G Mujer

## Abdominal Binder



## SOPORTE ABDOMINAL TRI PANEL

### Indicaciones:

- Uso postoperatorio y postraumático
- Alivio del abdomen y tórax

### Características y Beneficios:

- Ayuda a reducir el dolor a través del apoyo al área lesionada después de la operación.
- Ayuda a apoyar la cicatrización de heridas a través de constante compresión individual alrededor del área del abdomen.
- Ayuda a realizar ejercicios pulmonares a través del material elástico.
- Ayuda a evitar la maceración de la piel a través de materiales no absorbentes y libres de algodón.
- Apto para personas sensibles al látex, ya que este producto no está fabricado con látex de caucho natural.
- Fácil de limpiar para una mejor higiene, máquina lavable en un lavado suave a 40 °C/105 °F.

### Composición:

- Poliéster, Elastodieno, Poliamida, Poliuretano

Código de lista	Código de barras	Descripción	Talla
7551307	4042809800883	Actimove Abdominal Binder 3 Panel	CH
7551308	4042809800906	Actimove Abdominal Binder 3 Panel	M
7551309	4042809800920	Actimove Abdominal Binder 3 Panel	G

## Lumbar Sacral Support Comfort



### CINTURÓN CON SOPORTE ADICIONAL

#### Indicaciones:

- Dolor lumbar agudo y crónico
- Cambios degenerativos en la zona lumbar
- Inestabilidades lumbares
- Uso postraumático y postoperatorio
- Prevención de lesiones por esfuerzos repetitivos

#### Características y Beneficios:

- Ayuda a reducir el dolor a través de la estabilización y compresión en la zona lumbar
- Mayor estabilidad debido a su material firme
- Mejora la propiocepción al estabilizar la espalda para mantener una postura erguida
- Ajuste personalizado a través de rápido y fácil ajustabilidad en un diseño envolvente

#### Composición:

- Poliéster, Elastodieno, Poliamida

Código de lista	Código de barras	Descripción	Talla
7552950	4042809801163	Actimove lumbar con soporte adicional 10"/25CM	M
7552951	4042809801187	Actimove lumbar con soporte adicional 10"/25CM	G
7552952	4042809801200	Actimove lumbar con soporte adicional 10"/25CM	XG
7552953	4042809801224	Actimove lumbar con soporte adicional 10"/25CM	XXG

## Hernia



### CINTURÓN CON SOPORTE ADICIONAL

#### Indicaciones:

- Reducción de hernias inguinales
- Hernias unilaterales y bilaterales
- Apoyo postoperatorio

#### Características y Beneficios:

- Proporciona una compresión suave y soporta los músculos debilitados
- Dos almohadillas de compresión, única forma de proporcionar apoyo dirigido a mantener los músculos en su lugar
- Banda elástica de cintura y correas ajustables en pierna que permiten la compresión deseada
- Diseño único ajustable sin el uso de hebillas de metal incómodas

#### Composición:

- Poliéster, Nylon, Poliuretano, Elastano, Algodón

Código de lista	Código de barras	Descripción	Talla
7455910	4042809403213	Actimove Hernia ( soporte para hernia )	CH
7455911	4042809403220	Actimove Hernia ( soporte para hernia )	M
7455912	4042809403237	Actimove Hernia ( soporte para hernia )	G

## GenuMotion



### SOPORTE ELÁSTICO PARA LA ARTICULACIÓN DE LA RODILLA

#### Indicaciones:

- Gonartrosis o gonartritis
- Lesiones de rodilla
- Ligamentos frágiles
- Inestabilidad menor de la rodilla y daño menor al menisco

#### Características y beneficios:

- Con soporte dinámico y tecnología de tejido 3D.
- La almohadilla de presión crea un efecto de masaje intermitente que facilita el flujo sanguíneo, reduciendo inflamación y edema.
- Sin costuras, evita puntos de presión
- Zona de confort en el área poplíteo, ajuste libre de presión y soporte con compresión efectiva

#### Composición:

- Libre de latex y neopreno
- Poliamida y Elastano



Código de Lista	Código de Barras	Descripción	Talla
7346812	4042809300383	Actimove GenuMotion ( rodillera)	CH
7346813	4042809300390	Actimove GenuMotion ( rodillera)	M
7346814	4042809300406	Actimove GenuMotion ( rodillera)	G
7346815	4042809300413	Actimove GenuMotion ( rodillera)	XG
7346816	4042809300420	Actimove GenuMotion ( rodillera)	XXG

## Post-Op ROM



### RODILLERA GRADUADA LIGERA CON AJUSTE UNIVERSAL

#### Indicaciones:

- Lesiones de ligamentos (LCA, LCP, LCM, LCL)
- Fractura de la meseta tibial
- Reparaciones osteocondrales
- Reparaciones de menisco
- Reparación del tendón patelar
- Fracturas condilares
- Esguinces o luxaciones de rodilla
- Tratamientos con Osteotomía tibial

#### Características y beneficios

- Correa de ajuste universal con barras telescópicas ajustables a la altura
- Diseñada para adaptarse a la pierna izquierda o derecha
- Talla universal
- Control de rango de movimiento, se puede ajustar en flexión de 0 a 120 y en extensión 0 a 90 en incrementos de 10 para limitar el movimiento de la rodilla

#### Composición:

- Forro interior y almohadillas: algodón, poliéster y poliamida.
- Marco: polietileno y poliamida. Bisagra y barras: aluminio.
- Placa de engranajes: acero inoxidable.



Código de Lista	Código de Barras	Descripción	Talla
7627855	4042809579307	Actimove Post op rom universal blue 1 kn	Universal

# GenuTri-Panel



## INMOVILIZADOR DE RODILLA

### Indicaciones:

- Lesiones en tejidos blandos y fracturas menores
- Inflamación posterior a cirugía y artroscopía

### Características y beneficios:

- El diseño de tres paneles permite el ajuste individual para diversos diámetros de piernas
- Los dos soportes posteriores prediseñados y soportes laterales removibles proporcionan inmovilización efectiva y un ajuste anatómico
- Correas de velcro para un ajuste individual. Correas laterales planas y anchas para un buen posicionamiento de los paneles individuales
- Material de espuma acolchado cubierto con forro de felpa para mayor comodidad.



### Composición:

- Poliéster, Poliuretano y Poliamida

Código de Lista	Código de Barras	Descripción	Talla
7281914	4042809015737	Actimove GenuTri-Panel (inmovilizador de rodilla 50 cm)	CH
7281915	4042809015768	Actimove GenuTri-Panel (inmovilizador de rodilla 50 cm)	G

# TaloCast



## FÉRULA DE TOBILLO

### Indicaciones:

- Lesiones agudas de la cápsula y ligamentos
- Esguinces, edema
- Para soporte preventivo y posterior al retiro del yeso

### Características y beneficios:

- Estabiliza el tobillo y previene la inversión y la eversión
- Fuerte armazón diseñado anatómicamente proporcionando un ajuste seguro y confortable
- Revestimiento de suave espuma cubierta con tela de toalla para mayor comodidad
- Las correas de velcro con anillos 3D permiten la colocación precisa para una mayor estabilidad y ajuste seguro
- Almohadilla de talón externa fácilmente ajustable para una cómoda colocación del paciente



### Composición:

- Polioximetileno, Poliamida, Algodón,
- Poliuretano y Poliéster

Código de Lista	Código de Barras	Descripción	Talla
7311908	4042809687149	ACTIMOVE TALOCAST UNIVERSAL	CH-M
7311909	4042809687163	ACTIMOVE TALOCAST UNIVERSAL	G-XG

## TaloCast–AirGel



### FÉRULA PARA TOBILLO CON AIRE Y GEL

#### Indicaciones:

- Lesiones agudas de cápsula y ligamentos
- Esguinces, edema, inestabilidad crónica
- Para soporte preventivo y posterior al retiro del yeso

#### Características y beneficios:

- Conchas anatómicas semirrígidas para una mayor estabilidad
- Dos almohadillas rellenas de gel para crioterapia
- Dispositivos de aire con válvula integrada que permite a los pacientes regular el volumen de aire para dar un adecuado soporte amortiguador
- Fácil ajuste con cintas antideslizantes
- Dos correas con cierres de velcro que permiten ajuste individual
- La construcción delgada permite usarse en zapato normal



#### Composición:

- Polioximetileno, Poliamida, Algodón,
- Poliuretano y Poliéster

Código de Lista	Código de Barras	Descripción	Talla
7311901	4042809687040	ACTIMOVE TALOCAST AIR GEL Universal	G-XXG

### TOBILLERA CON BARRAS PARA CRIOTERAPIA

#### Indicaciones:

- Lesiones de la cápsula y/o de ligamento del tobillo
- Edema agudo y crónico
- Distensiones musculares, esguinces, lesiones de peroné
- Inestabilidad crónica del tobillo, posterior a una cirugía por fractura

#### Características y beneficios

- Tela delgada que permite la ventilación de la piel y elimina la humedad
- El recubrimiento removible de gel 3D, brinda comodidad de la amortiguación y de la crioterapia (opcional)
- La fijación que tiene como base el talón se logra mediante la técnica de vendaje en ocho
- Exclusivo sistema de bandas más concha protectora que hace posible una estabilidad dinámica efectiva
- La banda no elástica, combinada con la concha anatómica, evitan el desplazamiento talar y la supinación del pie



## TaloStep



#### Composición:

- Interior Poliamida
- Exterior Poliéster y Elastano

Código de Lista	Código de Barras	Descripción	Talla
7992607	4042809436938	Actimove TaloStep ( tobillera ) izquierda	XCH-CH
7992608	4042809436952	Actimove TaloStep ( tobillera ) derecha	M-G
7992610	4042809436990	Actimove TaloStep ( tobillera ) derecha	XG-XXG
7992611	4042809437010	Actimove TaloStep ( tobillera ) izquierda	XG-XXG

# TaloMotion



## TOBILLERA

### Indicaciones:

- Inflamación posquirúrgica o postraumática del tobillo, e inflamación articular
- Artrosis y artritis del tobillo, e inestabilidad ligamentosa leve
- Para soporte preventivo y posterior al retiro del yeso

### Características y beneficios:

- Ajuste anatómico 3D para una mayor confort, estructura tejida en el área plantar para una mayor estabilidad.
- Dos conchas de silicón cubiertas por suave tela de toalla
- Sin costuras. Terminado en una sola pieza para evitar puntos de presión que permite la ventilación para mayor confort
- Diseño atractivo, soporte con compresión efectiva, remates libre de presión con banda elástica que proporciona ajuste sin constricción

### Composición:

- Libre de latex y neopreno
- Poliamida y Elastano



Código de Lista	Código de Barras	Descripción	Talla
7348713	4042809366723	Actimove TaloMotion (tobillera) derecha	CH
7348714	4042809366761	Actimove TaloMotion (tobillera) derecha	M
7348715	4042809366808	Actimove TaloMotion (tobillera) derecha	G
7348743	4042809366747	Actimove TaloMotion (tobillera) izquierda	CH
7348744	4042809366785	Actimove TaloMotion (tobillera) izquierda	M
7348745	4042809366822	Actimove TaloMotion (tobillera) izquierda	G

## Walker Low Walker High



### BOTA INMOVILIZADORA ORTOPÉDICA ESTÁNDAR, CORTA Y LARGA

#### Indicaciones:

- Estabilización de fracturas en pie o tobillo
- Esguince agudo de tobillo, esguince severo de tobillo o pie
- Fracturas por estrés en extremidades inferiores
- Lesiones de tejidos blandos
- Uso posquirúrgico, rehabilitación

#### Características y beneficios:

- Correas cruzadas en el tobillo que previenen el deslizamiento y aportan mayor fijación del talón
- Cintas de velcro ajustables y removibles para una fácil colocación y ajuste personalizado
- Forro con cómoda forma anatómica y lavable para mayor higiene
- Suela curvada y antideslizante que mejora el movimiento al caminar, ayuda a la marcha fisiológica y apoya el éxito del tratamiento
- Respiraderos que permiten la ventilación proporcionando una buena temperatura de la piel (versión estándar)
- Celdas inflables especiales que permiten una compresión y ajuste personalizados para ayudar a reducir la hinchazón (versión neumática)

#### Composición:

- Poliamida – Fibra de vidrio, Caucho termoplástico,
- Goma de poliuretano, Poliamida, Etileno acetato de vinilo, Aluminio y Acero

## Air Walker Low Air Walker High



### BOTA INMOVILIZADORA ORTOPÉDICA NEUMÁTICA, CORTA Y LARGA

Código de Lista	Código de Barras	Descripción	Talla
7627051	1230000153010	Actimove Walker (bota corta)	CH
7627052	1230000153027	Actimove Walker (bota corta)	M
7627053	1230000153034	Actimove Walker (bota corta)	G
7627056	1230000153065	Actimove Walker (bota larga)	CH
7627057	1230000153072	Actimove Walker (bota larga)	M
7627058	1230000153089	Actimove Walker (bota larga)	G
7627251	1230000153119	Actimove Air Walker (bota corta neumática)	CH
7627252	1230000153126	Actimove Air Walker (bota corta neumática)	M
7627253	1230000153133	Actimove Air Walker (bota corta neumática)	G
7627256	1230000153164	Actimove Air Walker (bota larga neumática)	CH
7627257	1230000153171	Actimove Air Walker (bota larga neumática)	M
7627258	1230000153188	Actimove Air Walker (bota larga neumática)	G

**Actimove**<sup>®</sup>



**Actimove**<sup>®</sup>  
*Sports Edition*

# Actimove® Wrist Support

## Actimove Soporte de Muñeca

### Duradero, soporte ajustable para muñecas lastimadas o débiles

- Disfruta los deportes, ya que el dolor y la recuperación son apoyados a través de una calidez balanceada y compresión médica.
- Gran comodidad con excelente transpirabilidad a través de un material perforado de secado rápido
- Sin neopreno, fabricado con tecnología COOLMAX® AIR.
- Ajusta el nivel de soporte para estar cómodo sin importar la actividad.
- Permite comodidad, manos secas basada en un diseño de palma abierta
- Medida universal
- Puede usarse en la muñeca derecha o izquierda

#### Indicaciones de uso:

- Debilidad, dolor y fatiga de muñecas
- Soporte durante deportes



Forro de diamante 3D con CoolMax® Air

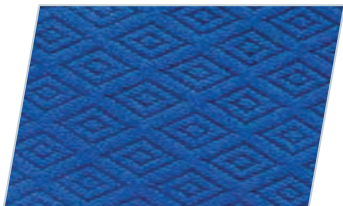

Código de lista	Código de barras	Descripción	Talla
7341680	4042809637106	Actimove Sport Soporte de Muñeca Universal	UNIVERSAL

# Actimove® Thumb Stabilizer



## Soportes adicionales

### Se mantiene la forma anatómica, el manejo de lesiones en el pulgar, mantener la destreza de los dedos

- El alivio del dolor y la recuperación se apoyan a través del calor equilibrado y la compresión médica.
- Comodidad y buena transpirabilidad a través de material de rendimiento sin neopreno.
- Estabilización del pulgar a través de dos barras integradas en forma anatómica.
- Cómodo de llevar debido a material blando de primera calidad.
- Soporte de muñeca firme y ajustable de una potente correa elástica.
- Movimiento completo de los dedos y destreza de la mano del diseño abierto especial.
- Disponible en dos tallas.
- Disponible en negro.
- Puede usarse en la izquierda y derecha.

#### Indicaciones de uso:

- Distensiones y esguinces leves a moderados (por ejemplo, pulgar del esquiador)
- Inflamación
- Inicio de la osteoartritis
- Dolor en el pulgar por las actividades de movimiento repetitivo, como mensajes de texto o juegos



Código de lista	Código de barras	Descripción	Talla
7563630	4042809636970	Actimove Sport Muñequera con estabilizador de pulgar CH/M	CH/M
7563631	4042809636680	Actimove Sport Muñequera con estabilizador de pulgar G/XG	G/XG

# Actimove® Wrist Stabilizer

Soporte de metal removible, derecha o izquierda

**Anatómicamente moldeable para fijar una estabilización segura, manejo de esguinces y distensiones**

- Alivio de dolor y la recuperación son apoyados a través del balance entre calor y compresión médica.
- Confort y buena respiración a través de material de desempeño libre de neopreno.
- Estabiliza la muñeca a través de formas anatómicamente desmontables para uso en mano derecha e izquierda.
- Rápido y fácil ajuste con diseño slip-on y correa que se ajustan individualmente,
- Confort especial en materiales de primera calidad y diseños sin costuras.
- Puede usarse fácilmente debajo de la ropa gracias a su perfil bajo.
- Tres tamaños disponibles.
- Puede usarse en derecha o izquierda.

## Indicaciones de uso:

- Tendinitis
- Torceduras, debilitamiento, heridas en tejido suave
- Osteoartritis
- Artritis Reumatoide
- Cuidados post-operatorios
- Despues del retiro de yeso

Diseño Slip-On



Código de lista	Código de barras	Descripción	Talla
7572931	4042809636550	Actimove Sport Muñequera con soporte de metal removible, derecha o izquierda CH	CH
7572932	4042809636567	Actimove Sport Muñequera con soporte de metal removible, derecha o izquierda M	M
7572933	4042809636574	Actimove Sport Muñequera con soporte de metal removible, derecha o izquierda G	G

# Actimove® Elbow Strap

Paquete caliente/frío

**Alivio del dolor adicional y ajuste seguro para los codos de tenista y golfista**

- Disfruta de los deportes, ya que el alivio del dolor y la recuperación se apoyan a través del calor equilibrado y la compresión médica.
- Comodidad y buena transpirabilidad a través de material de rendimiento sin neopreno.
- Alivio adicional del dolor apoyado por un paquete terapéutico extraíble de frío/calor.
- Forro de punto de silicona para un ajuste seguro.
- Tamaño universal.
- Se puede usar a la izquierda o a la derecha.

**Indicaciones de uso:**

- Tenis, codo de golfista (epicondilitis)



Paquete caliente / frío



Forro con puntos de silicona

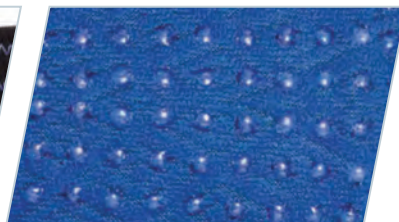

Código de lista	Código de barras	Descripción	Talla
7574230	4042809636611	Actimove Sport Banda de Gel de codo ajustable	UNIVERSAL

# Actimove® Elbow Support

Adjustable

## Diseño antideslizante con ajuste y aplicación sencilla

- Disfruta de los deportes, ya que el alivio del dolor y la recuperación se apoyan a través del calor equilibrado y la compresión médica.
- Comodidad y buena transpirabilidad a través de material de rendimiento sin neopreno.
- Rápido y fácil de montar con diseño antideslizante y correas ajustables individualmente.
- Tamaño universal.
- Se puede usar a la izquierda o a la derecha.

### Indicaciones de uso:

- Lesiones de codo y prevención



COOLMAX®

PRO

Diseño Slip-On



Código de lista	Código de barras	Descripción	Talla
7561730	4042809636901	Actimove Sport Codera Ajustable	UNIVERSAL

# Actimove® Patella Strap

Ajustable

Se mantiene en su lugar a través de puntos de silicona, para un ajuste y estabilidad perfecta

- Disfruta los deportes, ya que el dolor y la recuperación son apoyados a través de una calidez balanceada y compresión médica.
- Gran confort con una excepcional respirabilidad a través de rendimiento, perforado y secado rapido.
- Sin neopreno, fabricado con tecnología COOLMAX® AIR.
- Enfocado al alivio del dolor al incrementar la presión en el tendón de la rotula desde la forma anatómica de alta densidad EVA.
- Se mantiene en su lugar con puntos de silicona, ajuste elástico y confortable
- Ajuste el nivel de soporte, para mayor comodidad sin importar la actividad.
- Tamaño universal.
- Se puede usar a la izquierda o a la derecha.

## Indicaciones de uso:

- Síndrome doloroso patelofemoral
- Condromalacia patelar
- Enfermedad Osgood-Schlatter

Forro de puntos de silicona

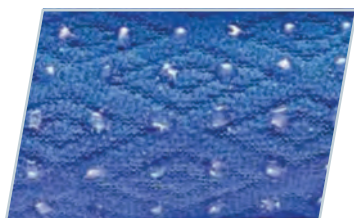

COOLMAX®  
PRO



Código de Lista	Código de Barras	Descripción	Talla
7558920	4042809635836	Actimove Sport Banda de Gel de rodilla ajustable	UNIVERSAL

# Actimove® Knee Support

## Rótula cerrada

### Protección rápida, fácil y segura para lesiones menores en la rodilla

- Disfrute de los deportes, ya que el alivio del dolor y la recuperación se apoyan a través de un calor equilibrado y compresión médica.
- Gran comodidad con una transpirabilidad excepcional a través de material de rendimiento perforado de secado rápido.
- Sin neopreno, fabricado con tecnología COOLMAX® AIR.
- Siéntete seguro ya que la rodilla está protegida por un ajuste ceñido que permanece en su lugar.
- Estilo slip-on rápido y fácil.
- Tres tamaños disponibles.
- Disponible en negro.

#### Indicaciones de uso:

- Lesiones dolorosas en la rodilla y prevención
- Ligeras tensiones, esguinces y contusiones
- Daños meniscos menores
- Hinchazón articular



Material de rendimiento perforado

Forro de diamante 3D con CoolMax® Air

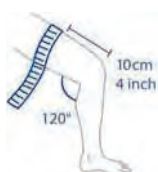
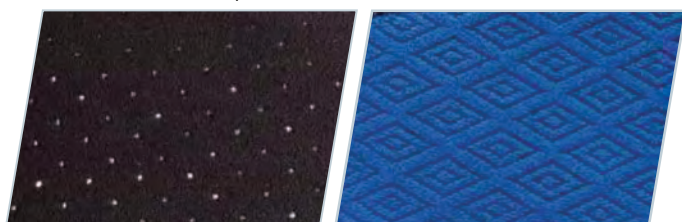

Código de Lista	Código de Barras	Descripción	Talla
7558628	4042809636291	Actimove Sport Rodillera con Rótula Cerrada CH	CH
7558629	4042809636307	Actimove Sport Rodillera con Rótula Cerrada M	M
7558630	4042809636314	Actimove Sport Rodillera con Rótula Cerrada G	G

# Actimove® Knee Support

## Rótula abierta

### Protección rápida, fácil y segura para lesiones menores en la rodilla

- Disfrute de los deportes, ya que el alivio del dolor y la recuperación se apoyan a través de un calor equilibrado y compresión médica.
- Gran comodidad con una transpirabilidad excepcional a través de material de rendimiento perforado de secado rápido.
- Sin neopreno, fabricado con tecnología COOLMAX® AIR.
- Ayuda a aliviar el dolor de rótula. La presión de la rodilla se reduce con el diseño abierto.
- Sientete seguro ya que la rodilla es protegida por un ajuste comodo que mantiene todo en su lugar.
- Estilo slip-on rápido y fácil.
- Cinco tamaños disponibles.
- Disponible en negro.

#### Campos de aplicación:

- Lesiones dolorosas en la rodilla y prevención
- Ligeras tensiones, esguinces y contusiones
- Daños de meniscos menores
- Hinchazón articular

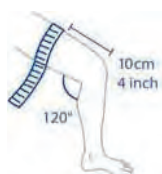

Código de Lista	Código de Barras	Descripción	Talla
7558520	4042809637373	Actimove Sport Rodillera con Rótula Abierta CH	CH
7558521	4042809637342	Actimove Sport Rodillera con Rótula Abierta M	M
7558522	4042809636093	Actimove Sport Rodillera con Rótula Abierta G	G
7558523	4042809636109	Actimove Sport Rodillera con Rótula Abierta XG	XG
7558524	4042809636116	Actimove Sport Rodillera con Rótula Abierta XXG	XXG

# Actimove® Knee Brace

Envoltura, Bisagras Policéntricas, Almohadillas en los cóndilos

**Aplicación sin dolor a través del sistema de cierre de envoltura delantera, bisagras policéntricas para una marcha mejorada**

- El alivio del dolor y la recuperación se apoyan a través del calor equilibrado y la compresión médica.
- Gran comodidad con una transpirabilidad excepcional a través de un material de rápido secado perforado.
- Sin neopreno, fabricado con tecnología COOLMAX® AIR
- Controlar el dolor de rodilla a partir de tejidos blandos, lesiones de ligamento u osteoartritis a través de una estabilidad adicional de bisagras mediales y laterales.
- Soporta aplicación sin dolor a través del sistema de cierre de envoltura delantera.
- Se mantiene en su lugar con un ajuste mejorado a través de gancho elástico y correa de soporte de bucle.
- Cinco tamaños disponibles.
- Se puede usar a la izquierda o a la derecha.

## Indicaciones de uso:

- ACL ligero a moderado, LCL, MCL, esguinces y desgarros, PCL
- Lesiones meniscales media/lateral
- Osteoartritis (OA)
- Inestabilidad articular la rodilla

Parches Removibles

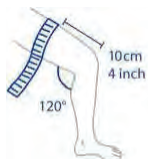

Código de Lista	Código de Barras	Descripción	Talla
7311801	4042809635485	Actimove Sport Rodillera con bisagras policéntricas y almohadillas condyle CH	CH
7311802	4042809637540	Actimove Sport Rodillera con bisagras policéntricas y almohadillas condyle M	M
7311803	4042809637502	Actimove Sport Rodillera con bisagras policéntricas y almohadillas condyle G	G
7311804	4042809636987	Actimove Sport Rodillera con bisagras policéntricas y almohadillas condyle XG	XG
7311805	4042809637014	Actimove Sport Rodillera con bisagras policéntricas y almohadillas condyle XXG	XXG

# Actimove® Ankle Support

## Manga ajustada delgada para uso con zapato

- Disfruta de los deportes, ya que el alivio del dolor y la recuperación se apoyan a través del calor equilibrado y la compresión médica.
- Gran comodidad con una transpirabilidad excepcional a través de material de rendimiento perforado de secado rápido.
- Sin neopreno, fabricado con tecnología COOLMAX® AIR.
- Rápido y fácil deslizamiento
- Cómodo ajuste delgado con costuras planas para uso con zapato.
- Tres tamaños disponibles.
- Se puede usar a la izquierda o a la derecha.
- Disponible en negro.

### Indicaciones de uso:

- Lesiones dolorosas en el tobillo & prevención
- Esguinces leves
- Tobillos débiles
- Hinchazón y sensibilidad



Material de Rendimiento Perforado



Código de Lista	Código de Barras	Descripción	Talla
7560616	4042809636802	Actimove Sport Tobillera ajustada delgada CH	CH
7560617	4042809636819	Actimove Sport Tobillera ajustada delgada M	M
7560618	4042809636826	Actimove Sport Tobillera ajustada delgada G	G

# Actimove® Ankle Support

Envoltura elástica en forma de 8

**Ajuste ultradelgado, extra delgado, pero duradero, ajustable para la estabilidad**

- Disfruta de los deportes, ya que el alivio del dolor y la recuperación se apoyan a través del calor equilibrado y la compresión médica.
- Mayor comodidad y buena transpirabilidad con diseño de correa elástica ventilada.
- Ajuste ultra delgado debido a material extra delgado pero duradero.
- sin importar la actividad.
- Tres tamaños disponibles.
- Se puede usar a la izquierda o a la derecha.
- Disponible en negro.

## Indicaciones de uso:

- Lesiones dolorosas en el tobillo & prevención
- Esguinces leves
- Tobillos débiles
- Hinchazón y sensibilidad



**COOLMAX®**  
PRO



Código de Lista	Código de Barras	Descripción	Talla
7341480	4042809637298	Actimove Sport Tobillera elástica CH	CH
7341481	4042809637243	Actimove Sport Tobillera elástica M	M
7341482	4042809637175	Actimove Sport Tobillera elástica G	G

# Actimove® Back Support, 4 Stays

Compresión ajustable de doble capa

Soporte avanzado y alivio del dolor con comodidad

- El alivio del dolor y la recuperación se apoyan a través del calor equilibrado y la compresión médica.
- Gran comodidad con una transpirabilidad excepcional a través de material de rendimiento perforado de secado rápido.
- Sin neopreno, fabricado con tecnología COOLMAX® AIR.
- Soporte avanzado y alivio del dolor de compresión ajustable y circunferencial de doble capa.
- Cómodo de llevar, incluso cuando está sentado, ya que las barras flexibles mantienen el posicionamiento.
- Cuatro tamaños disponibles.

## Indicaciones de uso:

- Dolor de espalda agudo y crónico
  - Lumbalgias
  - Insuficiencia muscular
- Proporciona apoyo durante el deporte

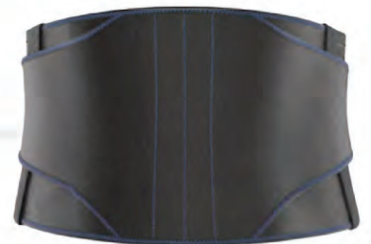

Banda Elástica Ajustable

Forro de diamante 3D con COOLMAX® AIR

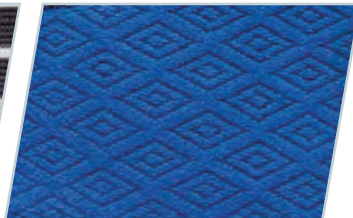

Código de lista	Código de barras	Descripción	Talla
7554121	4042809637250	Actimove Sport Soporte de espalda con compresión ajustable de doble capa	M
7554122	4042809637212	Actimove Sport Soporte de espalda con compresión ajustable de doble capa	G
7554123	4042809637199	Actimove Sport Soporte de espalda con compresión ajustable de doble capa	XG
7554124	4042809637168	Actimove Sport Soporte de espalda con compresión ajustable de doble capa	XXG

# *Fisioterapia*



**VENDAJE NEUROMUSCULAR CON ADHESIVO DE GRAN DURABILIDAD QUE PERMITE LA CIRCULACIÓN DEL AIRE Y LA MOVILIDAD TOTAL POR SU PATRÓN EN ONDAS.**



**Extremadamente delgado y amigable con la piel**

- Adhesivo con patrón en ondas ayuda al efecto terapéutico ①
- Estirable, funciona idealmente con la elasticidad natural de la piel ②
- Cubierta protectora para un mejor manejo ③
- Adhesivo de poliacrilato termosensible para una adherencia confiable ④
- Refuerzo de algodón que evita el deshilache ⑤

**Orientado al paciente:**

- Adhesivo de larga duración de hasta una semana
- Alta comodidad de uso
- Los deportes y el baño no son problema
- Fácil de retirar

**Principales indicaciones:**

- Dolor articular o muscular
- Tonificar o relajar la musculatura
- Mejorar la circulación sanguínea y linfática
- Estabilizar articulaciones
- Hematomas



Código de lista	Código de barras	Descripción	Talla
7297811	4042809203240	Leukotape K 5 cm x 5 m color carne	Caja c/1 cinta
7297816	4042809203332	Leukotape K 5 cm x 5 m color rojo	Caja c/1 cinta
7297821	4042809203424	Leukotape K 5 cm x 5 m color azul	Caja c/1 cinta
7297823	4042809390773	Leukotape K 5 cm x 5 m color negro	Caja c/1 cinta
7297824	4042809390780	Leukotape K 5 cm x 5 m color azul claro	Caja c/1 cinta
7297825	4042809390797	Leukotape K 5 cm x 5 m color rosa	Caja c/1 cinta

**Tensoplast®**

**ESPECIAL PARA VENDAJES COMPRESIVOS DE MEDIANA INTENSIDAD, FIJACIONES Y CONTUSIONES ARTICULARES**

**Para usarse debajo de diversas técnicas de vendaje funcional.**

- Altas propiedades adhesivas
- Porosidad uniforme en toda la superficie, que permite la libre evaporación de los exudados cutáneos
- Se corta fácilmente sin deshilacharse



Código de lista	Código de barras	Descripción	Talla
7154500	4042809018288	Tensoplast 5 cm x 2.7 m ( 4.5 m en tensión )	12 vendas
7154600	4042809018400	Tensoplast 7.5 cm x 2.7 m ( 4.5 m en tensión )	12 vendas
7154700	4042809018493	Tensoplast 10 cm x 2.7 m ( 4.5 m en tensión )	12 vendas
214800	4042809005622	Tensoplast 7.5 cm x 2.7 m ( 4.5 m en tensión )	36 vendas
215300	4042809005653	Tensoplast 10 cm x 2.7 m ( 4.5 m en tensión )	36 vendas

Co-Plus® LF

VENDA COHESIVA

Para realizar vendajes de soporte y fijación.

- Flexible, ligera y moldeable
- Disponible en diversos colores y medidas
- Libre de látex
- Puede usarse para fijar férulas y apósitos



Código de lista	Código de barras	Descripción	Talla
7210014	4042809049084	Co-Plus LF 2.5 cm x 2 m ( 4.5 m en tensión ) ( 1" x 2.2 yd )	Caja C/60 vendas
7210016	4042809049145	Co-Plus LF 5 cm x 2 m ( 4.5 m en tensión ) ( 2" x 2.2 yd )	Caja C/36 vendas
7210017	4042809049176	Co-Plus LF 7.5 cm x 2 m ( 4.5 m en tensión ) ( 3" x 2.2 yd )	Caja C/24 vendas
7210018	4042809049206	Co-Plus LF 10 cm x 2 m ( 4.5 m en tensión ) ( 4" x 2.2 yd )	Caja C/18 vendas
7210019	4042809049237	Co-Plus LF 15 cm x 2 m ( 4.5 m en tensión ) ( 6" x 2.2 yd )	Caja C/12 vendas
7210020	4042809049268	Co-Plus LF 7.5 cm x 2 m ( 4.5 m en tensión ) colores mixtos ( 3" x 2.2 yd )	Caja C/24 vendas
7210021	4042809049299	Co-Plus LF 10 cm x 2 m ( 4.5 m en tensión ) colores mixtos ( 4" x 2.2 yd )	Caja C/18 vendas

## Actimove®

Soportes de compresión médica con la Línea Profesional y Sport para la fase de rehabilitación y post-quirúrgico.

Mano	Codo y brazo	Cuello y tronco	Rodilla	Tobillo y pie
 Rhizo Forte  Wrist Support  Thumb Stabilizer  Gauntlet  Wrist Stabilizer  Manus Forte  Manus Forte Plus  ManuMotion	 Elbow Strap  Elbow Support  Epi Motion  Mitella Eco	 Cervical  FLA collarín Cervical Philadelphia  Back Stabilizer  Abdominal Binder  Lumbar Sacral Support Comfort  Rib Belt Comfort  Hernia	 Patella Strap  Knee Support Closed Patella  Knee Support Open Patella  Knee Brace  GenuMotion  Post-Op ROM  GenuTri-Panel	 Ankle Support Elastic Wrap Around  Ankle Support  TaloMotion  TaloStep  TaloCast Air  TaloCast  Walker Low Walker High Air Walker Low Air Walker High  HeelLite  Solea

## Fisioterapia

### Tensoplast®

Vendajes compresivos de mediana intensidad



### Leukotape® K

Vendaje neuromuscular



### Co-Plus® LF

Venda cohesiva



**Productos en venta hasta  
agotar existencias**

# HeelLite

## PROTECTOR DE TALONES

### Indicaciones:

- Protector de talones para pacientes que deben permanecer en cama
- Reduce el riesgo de úlceras por presión o fricción

### Características y beneficios:

- Lana sintética para cómoda amortiguación
- Correas de velcro para fácil colocación
- Talla universal
- Puede lavarse a mano o en lavadora
- Se vende en par



### Composición:

- Acrílico, Poliéster, Poliamida, Algodón, Poliuretano

Código de Lista	Código de Barras	Descripción	Talla
7281970	4042809017564	Actimove HeelLite ( talonera /protector nocturno )	Universal

# Solea

## ZAPATO POSQUIRÚRGICO O DE REHABILITACIÓN

### Indicaciones:

- Después de una cirugía de pie o dedos

### Características y beneficios:

- Amplia estructura que permite su uso combinado con vendajes y apósitos
- Suela rígida, plana y antiderrapante que reduce el riesgo de flexión del pie
- Suave cubierta y material que permite la ventilación
- Cierres de velcro para fácil colocación y ajuste
- Se adapta a ambos pies
- Acojinamiento extra

### Composición:

- Caucho Estireno-Butadieno,
- Poliéster y Poliamida



Código de Lista	Código de Barras	Descripción	Talla
7281951	4042809016994	Actimove Solea ( zapato para yeso )	22-23
7281953	4042809017052	Actimove Solea ( zapato para yeso )	25-26
7281952	4042809017021	Actimove Solea ( zapato para yeso )	23 1/2- 24 1/2
7281954	4042809017083	Actimove Solea ( zapato para yeso )	26 1/2 - 27 1/2

# FLA Collarín Philadelphia



## COLLARÍN CERVICAL TIPO PHILADELPHIA

### Indicaciones:

- Lesiones agudas de cuello
- Síndromes cervicales crónicos
- Esguinces segundo y tercer grado

### Características y beneficios:

- Elaborado en espuma
- Orificios para ventilación en la parte dorsal y ventral, abertura traqueal con marco rígido y alma de plástico de alta resistencia alrededor de todo el collarín
- Con apoyo occipital y en mentón
- Con ajuste de altura y circunferencia

### Composición:

- Espuma plástica



Código de lista	Código de barras	Descripción	Talla
7555400	5690977181892	FLA Collarín Philadelphia 2-1/4x8-10	Pediátrico
7555404	5690977181922	FLA Collarín Philadelphia 3-1/4x10-12"	CH
7555405	5690977181915	FLA Collarín Philadelphia 3-1/4x13-15"	M
7555406	5690977181908	FLA Collarín Philadelphia 3-1/4x16-19"	G

**ESSITY HIGIENE Y SALUD MÉXICO S.A. de C.V.**  
**BSN MEDICAL DC S.A. de C.V.**

Torre 2, Av. Santa Fe 428-Piso 12, Lomas de  
Santa Fe, Contadero, Cuajimalpa de Morelos,  
05348 Ciudad de México, CDMX

